กองทุนเปิด ไทย บาลานซ์ฟันด์ (TBF)

ประเภทกองทุนรวม / กลุ่มกองทุนรวม

- กองทุนรวมผสม
- Cross Investing Fund /กองทุนที่ลงทุนแบบไม่มีความเสี่ยงต่างประเทศ
- กลุ่ม Moderate Allocation

นโยบายและกลยุทธ์การลงทุน

- ลงทุนในตราสารทุนโดยเฉลี่ยในรอบปีบัญชีน้อยกว่า 65% และไม่น้อยกว่า 35% ของ Nav ส่วนที่เหลือลงทุนในตราสารแห่งหนี้ และ/หรือเงินฝาก
- กองทุนอาจลงทุนในหน่วยลงทุนของกองทุนรวมอื่นซึ่งอยู่ภายใต้การจัดการของบริษัทจัดการ ในอัตราส่วนไม่เกินร้อยละ 100 ของมูลค่าทรัพย์สินสุทธิของกองทุน
- มุ่งหวังให้ผลประกอบการสูงกว่าดัชนีชี้วัด (active management)

ผลการดำเนินงานและดัชนีชี้วัดย้อนหลัง 5 ปีปฏิทิน

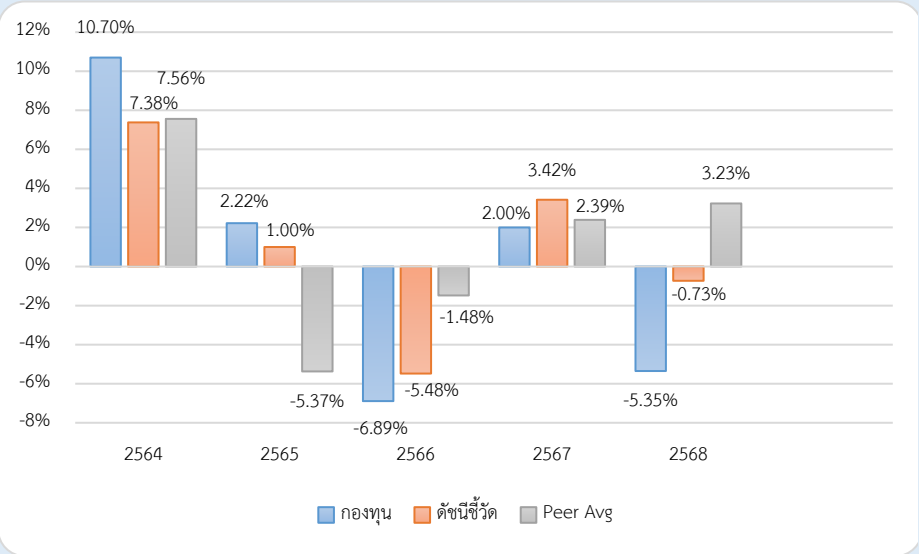

ผลการดำเนินงานย้อนหลังแบบปักหมุด (%)

	YTD	3 เดือน	6 เดือน	1 ปี*
กองทุน	1.77	-0.61	1.18	-0.98
ดัชนีชี้วัด	1.78	0.25	3.20	4.27
ค่าเฉลี่ยในกลุ่มเดียวกัน	1.59	1.37	4.76	5.61
ความผันผวนกองทุน	2.37	3.74	5.30	9.43
ความผันผวนดัชนีชี้วัด	2.38	3.58	4.93	8.99
	3 ปี*	5 ปี*	10 ปี*	ตั้งแต่จัดตั้ง*
กองทุน	-2.88	0.56	0.14	5.95
ดัชนีชี้วัด	-0.58	1.26	2.96	5.18
ค่าเฉลี่ยในกลุ่มเดียวกัน	1.53	1.28	1.54	-
ความผันผวนกองทุน	7.11	7.33	10.30	13.58
ความผันผวนดัชนีชี้วัด	7.47	6.87	7.93	12.67

หมายเหตุ : * % ต่อปี

ระดับความเสี่ยง

ต่ำ	1	2	3	4	**5**	6	7	8	สูง

เสี่ยงปานกลางค่อนข้างสูง

ลงทุนในตราสารทุน ตราสารหนี้ และ/หรือทรัพย์สินทางเลือก โดยมีสัดส่วนการลงทุนในตราสารทุนน้อยกว่า 80% ของ NAV

ข้อมูลกองทุนรวม

วันจดทะเบียนกองทุน	18 ก.ค. 2540
วันเริ่มต้น class	ไม่มีการแบ่ง Class
นโยบายการจ่ายเงินปันผล	จ่าย
อายุกองทุน	ไม่กำหนด

ผู้จัดการกองทุนรวม	วันเริ่มบริหารกองทุน
นาย อภิชาติ วิศิษฏ์กิจการ	15 มี.ค. 2567
นาย จารุวัตร ปรีดิ์เปรมกุล	1 ก.ย. 2568

ดัชนีชี้วัด

1. ดัชนีผลตอบแทนรวมตลาดหลักทรัพย์แห่งประเทศไทย (SET TRI) (50%)
2. ผลตอบแทนรวมสุทธิของดัชนีพันธบัตรรัฐบาล Mark-to-Market ของสมาคมตลาดตราสารหนี้ไทย (25%)
3. อัตราดอกเบี้ยเงินฝากประจำ 1 ปีวงเงินน้อยกว่า 5 ล้านบาท เฉลี่ยของ 3 ธนาคารพาณิชย์ขนาดใหญ่ ได้แก่ธนาคารกรุงเทพ, ธนาคารกสิกรไทย และธนาคารไทยพาณิชย์ หลังหักภาษี (25%)

หมายเหตุ :
กองทุนใช้ตัวชี้วัดดังกล่าว โดยมีวัตถุประสงค์เพื่อเปรียบเทียบระหว่างดัชนีชี้วัดและผลการดำเนินงานของกองทุนรวม

คำเตือน
- การลงทุนในกองทุนรวมไม่ใช่การฝากเงิน
- ผลการดำเนินงานในอดีตของกองทุนรวม มิได้เป็นสิ่งยืนยันถึงผลการดำเนินงานในอนาคต

การเข้าร่วมต่อต้านทุจริต: ได้ประกาศเจตนารมณ์เข้าร่วม CAC

"ผู้ลงทุนสามารถศึกษาเครื่องมือบริหารความเสี่ยงด้านสภาพคล่องได้ในหนังสือชี้ชวนฉบับเต็ม"

หนังสือชี้ชวนฉบับเต็ม

www.uobam.co.th

การซื้อหน่วยลงทุน

วันทำการซื้อ: ทุกวันทำการ

เวลาทำการ: 08:30 - 15:30 น.

การซื้อครั้งแรกขั้นต่ำ: ไม่กำหนด

การซื้อครั้งถัดไปขั้นต่ำ: ไม่กำหนด

การขายคืนหน่วยลงทุน

วันทำการขายคืน: ทุกวันทำการ

เวลาทำการ: 08:30 - 15:00 น.

การขายคืนขั้นต่ำ: ไม่กำหนด

ยอดคงเหลือขั้นต่ำ: ไม่กำหนด

ระยะเวลาการรับเงินค่าขายคืน: T+3 วันทำการหลังจากวันทำรายการขายคืน

ข้อมูลเชิงสถิติ

Maximum Drawdown	-17.03 %
Recovering Period	2 ปี 8 เดือน
อัตราส่วนหมุนเวียนการลงทุน	1.13 เท่า

ค่าธรรมเนียมที่เรียกเก็บจากกองทุนรวม (% ต่อปีของ NAV รวม VAT)

ค่าธรรมเนียม	สูงสุดไม่เกิน	เก็บจริง
การจัดการ	1.0700	1.0700
รวมค่าใช้จ่าย	5.3500	1.2422

หมายเหตุ :

1. บริษัทจัดการอาจพิจารณาเปลี่ยนแปลงค่าธรรมเนียมที่เรียกเก็บจริงเพื่อให้สอดคล้องกับกลยุทธ์หรือค่าใช้จ่ายในการบริหารจัดการ
2. หากกองทุนลงทุนในกองทุนภายใต้การจัดการเดียวกัน บลจ.จะไม่เรียกเก็บค่าธรรมเนียมการจัดการซ้ำซ้อนกับกองทุนปลายทาง

ค่าธรรมเนียมที่เรียกเก็บจากผู้ถือหน่วย (% ของมูลค่าหน่วยลงทุน รวม VAT)

ค่าธรรมเนียม	สูงสุดไม่เกิน	เก็บจริง
การขาย	1.00	1.00
การรับซื้อคืน	0.50	ยกเว้น
การสับเปลี่ยนหน่วยลงทุนเข้า	1.00	1.00
การสับเปลี่ยนหน่วยลงทุนออก	0.50	ยกเว้น
การโอนหน่วย	50 บาท / 2,000 หน่วย หรือเศษของ 2,000 หน่วย	50 บาท / 2,000 หน่วย หรือเศษของ 2,000 หน่วย

หมายเหตุ :

1. กรณีสับเปลี่ยนเข้า บลจ.จะไม่คิดค่าธรรมเนียมการขาย
2. หากกองทุนลงทุนในกองทุนภายใต้การจัดการเดียวกัน บลจ.จะไม่เรียกเก็บค่าธรรมเนียมซ้ำซ้อนกับกองทุนปลายทาง
3. บริษัทจัดการอาจพิจารณาเปลี่ยนแปลงค่าธรรมเนียมที่เรียกเก็บจริงเพื่อให้สอดคล้องกับกลยุทธ์หรือค่าใช้จ่ายในการบริหารจัดการ
4. บริษัทจัดการอาจคิดค่าธรรมเนียมที่เรียกเก็บจากผู้ถือหน่วยกับผู้สั่งซื้อหรือผู้ถือหน่วยลงทุน แต่ละกลุ่มหรือแต่ละคนไม่เท่ากันได้

สัดส่วนประเภททรัพย์สินที่ลงทุน

breakdown	% NAV
1. ตราสารทุน	49.96
2. พันธบัตรรัฐบาล	30.25
3. ตราสารหนี้ภาคเอกชน	16.02
4. เงินฝาก	4.12
5. ตั๋วเงินคลัง	1.94
6. สินทรัพย์อื่นๆ	-2.29

ทรัพย์สินที่ลงทุน 5 อันดับแรก

holding	% NAV
1. พันธบัตร : กระทรวงการคลัง ESGLB35DA 17/12/20 1.585	8.37
2. หุ้นสามัญ : บริษัท เดลต้า อีเลคโทรนิคส์ (ประเทศไทย) จำกัด (มหาชน)	7.62
3. พันธบัตร : กระทรวงการคลัง LB296A 22/06/20 4.875	5.41
4. พันธบัตร : กระทรวงการคลัง LB456A 17/06/20 2.980	4.61
5. หุ้นสามัญ : บริษัท แอดวานซ์ อินโฟร์ เซอร์วิส จำกัด (มหาชน)	4.43

ผลการดำเนินงานของกองทุนที่ไม่รวมผลตอบแทนของตราสารที่มีการคัดแยกไว้ (Set Aside)

ผลการดำเนินงานและดัชนีชี้วัดย้อนหลัง 5 ปีปฏิทิน

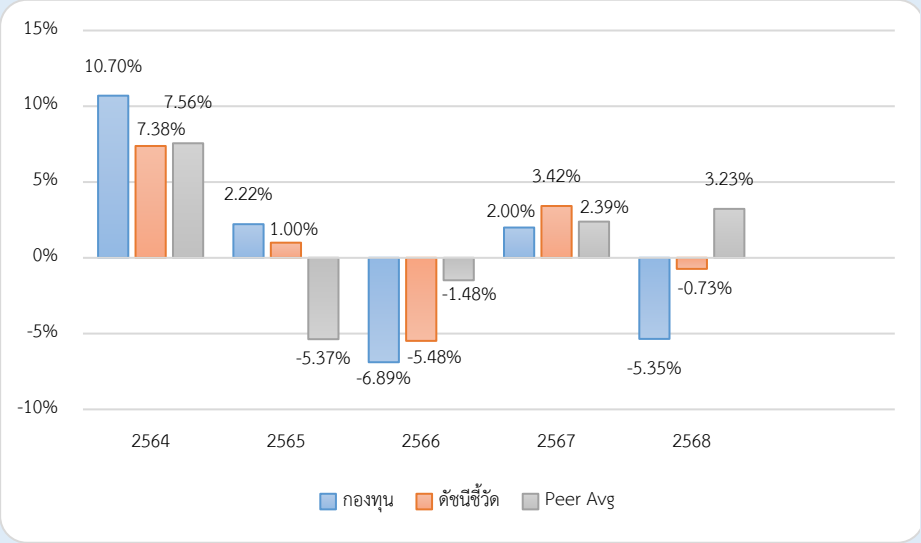

ผลการดำเนินงานย้อนหลังแบบปักหมุด (%)

	YTD	3 เดือน	6 เดือน	1 ปี*
กองทุน	1.77	-0.61	1.18	-0.98
ดัชนีชี้วัด	1.78	0.25	3.20	4.27
ค่าเฉลี่ยในกลุ่มเดียวกัน	1.59	1.37	4.76	5.61
ความผันผวนกองทุน	2.37	3.74	5.30	9.43
ความผันผวนดัชนีชี้วัด	2.38	3.58	4.93	8.99
	3 ปี*	5 ปี*	10 ปี*	ตั้งแต่จัดตั้ง*
กองทุน	-2.88	0.56	1.77	6.55
ดัชนีชี้วัด	-0.58	1.26	2.96	5.18
ค่าเฉลี่ยในกลุ่มเดียวกัน	1.53	1.28	1.54	-
ความผันผวนกองทุน	7.11	7.33	9.37	13.33
ความผันผวนดัชนีชี้วัด	7.47	6.87	7.93	12.67

หมายเหตุ : * % ต่อปี

คำอธิบาย

Maximum Drawdown : เปอร์เซ็นต์ผลขาดทุนสูงสุดของกองทุนรวมในระยะเวลา 5 ปี ย้อนหลัง (หรือตั้งแต่จัดตั้งกองทุนกรณีที่ยังไม่ครบ 5 ปี) โดยวัดจากระดับ NAV ต่อหน่วยที่จุดสูงสุดไปจนถึงจุดต่ำสุดในช่วงที่ NAV ต่อหน่วยปรับตัวลดลง ค่า Maximum Drawdown เป็นข้อมูลที่ช่วยให้ทราบถึงความเสี่ยงที่อาจจะขาดทุนจากการลงทุนในกองทุนรวม

Recovering Period : ระยะเวลาการฟื้นตัว เพื่อเป็นข้อมูลให้ผู้ลงทุนทราบถึงระยะเวลาตั้งแต่การขาดทุนสูงสุดจนถึงระยะเวลาที่ฟื้นกลับมาที่เงินทุนเริ่มต้นใช้ระยะเวลานานเท่าใด

อัตราส่วนหมุนเวียนการลงทุน : ความถี่ของการซื้อขายหลักทรัพย์ในพอร์ตกองทุนในช่วงเวลาใดช่วงเวลาหนึ่ง โดยคำนวณจากมูลค่าที่ต่ำกว่าระหว่างผลรวมของมูลค่าการซื้อหลักทรัพย์กับผลรวมของมูลค่าการขายหลักทรัพย์ของกองทุนรวมในรอบระยะเวลา 1 ปีหารด้วยมูลค่า NAV ของกองทุนรวมเฉลี่ยในรอบระยะเวลาเดียวกัน กองทุนรวมที่มีค่า portfolio turnover สูง บ่งชี้ถึงการซื้อขายหลักทรัพย์บ่อยครั้งของผู้จัดการกองทุนและทำให้มีต้นทุนการซื้อขายหลักทรัพย์ที่สูง จึงต้องพิจารณาเปรียบเทียบกับผลการดำเนินงานของกองทุนรวมเพื่อประเมินความคุ้มค่าของการซื้อขายหลักทรัพย์ดังกล่าว

Sharpe Ratio : อัตราส่วนระหว่างผลตอบแทนส่วนเพิ่มของกองทุนรวมเปรียบเทียบกับความเสี่ยงจากการลงทุน โดยคำนวณจากผลต่างระหว่างอัตราผลตอบแทนของกองทุนรวมกับอัตราผลตอบแทนที่ปราศจากความเสี่ยง (risk-free rate) เปรียบเทียบกับค่าเบี่ยงเบนมาตรฐาน (standard deviation) ของกองทุนรวม ค่า Sharpe Ratio สะท้อนถึงอัตราผลตอบแทนที่กองทุนรวมควรได้รับเพิ่มขึ้นเพื่อชดเชยกับความเสี่ยงที่กองทุนรวมรับมา โดยกองทุนรวมที่มีค่า Sharpe Ratio สูงกว่าจะเป็นกองทุนที่มีประสิทธิภาพในการบริหารจัดการลงทุนที่ดีกว่า เนื่องจากได้รับผลตอบแทนส่วนเพิ่มที่สูงกว่าภายใต้ระดับความเสี่ยงเดียวกัน

Alpha : ผลตอบแทนส่วนเกินของกองทุนรวมเมื่อเปรียบเทียบกับดัชนีชี้วัด (benchmark) โดยค่า Alpha ที่สูง หมายถึง กองทุนสามารถสร้างผลตอบแทนได้สูงกว่าดัชนีชี้วัด ซึ่งเป็นผลจากประสิทธิภาพของผู้จัดการกองทุนในการคัดเลือกหรือหาจังหวะเข้าลงทุนในหลักทรัพย์ได้อย่างเหมาะสม

Beta : ระดับและทิศทางการเปลี่ยนแปลงของอัตราผลตอบแทนของหลักทรัพย์ในพอร์ตการลงทุน โดยเปรียบเทียบกับอัตราการเปลี่ยนแปลงของตลาด Beta น้อยกว่า 1 แสดงว่าหลักทรัพย์ในพอร์ตการลงทุนมีการเปลี่ยนแปลงของอัตราผลตอบแทนน้อยกว่าการเปลี่ยนแปลงของอัตราผลตอบแทนของกลุ่มหลักทรัพย์ของตลาด Beta มากกว่า 1 แสดงว่าหลักทรัพย์ในพอร์ตการลงทุนมีการเปลี่ยนแปลงของอัตราผลตอบแทนมากกว่าการเปลี่ยนแปลงของอัตราผลตอบแทนของกลุ่มหลักทรัพย์ของตลาด

Tracking Error : เพื่อให้พิจารณาความผันผวนของส่วนต่างของผลตอบแทนเฉลี่ยของกองทุนรวมและผลตอบแทนของดัชนีชี้วัด ซึ่งสะท้อนให้เห็นถึงประสิทธิภาพในการเลียนแบบดัชนีชี้วัดของกองทุนรวมว่ามีการเบี่ยงเบนออกไปจากดัชนีชี้วัด มากน้อยเพียงใด เช่น หากกองทุนรวมมีค่า TE ต่ำ แสดงว่าอัตราผลตอบแทนของกองทุนมีการเบี่ยงเบนออกไปจากดัชนีชี้วัดในอัตราที่ต่ำ ดังนั้น กองทุนรวมนี้จึงมีประสิทธิภาพในการเลียนแบบดัชนีอ้างอิง ในขณะที่กองทุนรวมที่มีค่า TE สูง แสดงว่าอัตราผลตอบแทนของกองทุนรวมมีการเบี่ยงเบนออกจากดัชนีชี้วัดในอัตราที่สูง ดังนั้น โอกาสที่ผลตอบแทนการลงทุนจะเป็นไปตามผลตอบแทนของ benchmark ก็จะลดน้อยลง เป็นต้น

Yield to Maturity : อัตราผลตอบแทนจากการลงทุนในตราสารหนี้โดยถือจนครบกำหนดอายุ ซึ่งคำนวณจากดอกเบี้ยที่จะได้รับในอนาคตตลอดอายุตราสารและเงินต้นที่จะได้รับคืนนำมาคิดลดเป็นมูลค่าปัจจุบัน โดยใช้วัดอัตราผลตอบแทนของกองทุนรวมตราสารหนี้ คำนวณจากค่าเฉลี่ยถ่วงน้ำหนักของ Yield to Maturity ของตราสารหนี้แต่ละตัวที่กองทุนมีการลงทุน และเนื่องจาก Yield to Maturity มีหน่วยมาตรฐานเป็นเปอร์เซ็นต์ต่อปี จึงสามารถนำไปใช้เปรียบเทียบอัตราผลตอบแทนระหว่างกองทุนรวมตราสารหนี้ที่มีนโยบายถือครองตราสารหนี้จนครบกำหนดอายุและมีลักษณะการลงทุนที่ใกล้เคียงกันได้

บริษัทหลักทรัพย์จัดการกองทุน ยูโอบี (ประเทศไทย) จำกัด
ชั้น 23A, 25 อาคารเอเชียเซ็นเตอร์ เลขที่ 173/27-30, 31-33
ถนนสาทรใต้ แขวงทุ่งมหาเมฆ เขตสาทร กรุงเทพมหานคร 10120
โทรศัพท์ : 0-2786-2000
www.uobam.co.th

รายละเอียดและอันดับความน่าเชื่อถือของตราสารหนี้ ตราสารกึ่งหนี้กึ่งทุน หรือเงินฝากที่ลงทุนหรือมีไว้

กองทุนเปิด ไทย บาลานซ์ฟันด์

ณ วันที่ 30 มกราคม 2569

ผู้ออก/ผู้รับรอง/ผู้ค้ำประกัน	อันดับความน่าเชื่อถือ	มูลค่าตามราคาตลาด	%NAV
(ก) กลุ่มตราสารภาครัฐไทย และตราสารภาครัฐต่างประเทศ		100,321,526.94	32.19
ธนาคารแห่งประเทศไทย	NON	6,048,560.06	1.94
กระทรวงการคลัง	NON	94,272,966.88	30.25
(ข) กลุ่มตราสารของธนาคารที่มีกฎหมายเฉพาะจัดตั้งขึ้น ธนาคารพาณิชย์ หรือบริษัทเงินทุน เป็นผู้ออก ผู้สั่งจ่าย ผู้รับรอง		15,078,600.95	4.84
ธนาคารทหารไทยธนชาต จำกัด (มหาชน)	AA+	231,429.51	0.07
ธนาคารยูโอบี จำกัด (มหาชน)	AAA	12,834,356.40	4.12
ธนาคารกรุงศรีอยุธยา จำกัด (มหาชน)	AAA	2,012,815.04	0.65
(ค) กลุ่มตราสารที่มีอันดับความน่าเชื่อถืออยู่ในอันดับที่สามารถลงทุนได้		47,922,875.90	15.38
บริษัท ไมเนอร์ อินเตอร์เนชั่นแนล จำกัด(มหาชน)	A+	1,034,283.26	0.33
บริษัท โรงแรมเซ็นทรัลพลาซา จำกัด (มหาชน)	A-	3,063,514.94	0.98
บริษัท บัตรกรุงไทย จำกัด (มหาชน)	AA	1,009,934.64	0.32
บริษัท ทุนธนชาต จำกัด (มหาชน)	A	3,120,262.84	1.00
บริษัท กัลฟ์ ดีเวลลอปเมนท์ จำกัด (มหาชน)	AA-	8,225,116.06	2.64
บริษัท ซีพี ออลล์ จำกัด (มหาชน)	AA-	1,026,776.77	0.33
บริษัทแลนด์แอนด์เฮ้าส์ จำกัด (มหาชน)	A	3,076,553.25	0.99
บริษัท โกลบอล เพาเวอร์ ซินเนอร์ยี่ จำกัด (มหาชน)	A+	3,163,703.23	1.02
บริษัท เบอร์ลี่ ยุคเกอร์ จำกัด (มหาชน)	A	13,958,080.84	4.48
บมจ. ดับบลิวเอชเอ ยูทิลิตี้ส์ แอนด์ พ้าวเวอร์	A-	2,008,762.56	0.64
บริษัท เอ็ม บี เค จำกัด (มหาชน)	A-	1,027,074.77	0.33
บริษัท เซ็นทรัล รีเทล คอร์ปอเรชั่น จำกัด (มหาชน)	AA-	1,021,524.86	0.33
ยริษัท ซีพี แอ็กซ์ตร้า จำกัด (มหาชน)	AA-	4,137,737.70	1.33
บริษัท ไทยเบฟเวอเรจ จำกัด (มหาชน)	AA	1,011,591.40	0.32
บริษัท ปูนซีเมนต์นครหลวง จำกัด (มหาชน)	A	1,037,958.78	0.33
(ง) กลุ่มตราสารที่มีอันดับความน่าเชื่อถืออยู่ในอันดับต่ำกว่าอันดับที่สามารถลงทุนได้ หรือไม่ได้รับการจัดอันดับความน่าเชื่อถือ		0.00	0.00
	รวมทั้งหมด	163,323,003.79	

AIMC Category Performance Report

Report as of 31/01/2026

Return statistics for Thailand Mutual Funds

AIMC Category	Average Trailing Return (%)							Average Calendar Year Return (%)				
	YTD	3M	6M	1Y	3Y	5Y	10Y	2021	2022	2023	2024	2025
Aggressive Allocation	2.92	1.33	4.89	3.10	-3.12	-0.42	0.95	17.78	-4.53	-7.42	0.46	-3.50
ASEAN Equity	1.59	1.91	7.01	7.09	2.22	5.00	1.36	24.80	-13.86	1.56	4.16	3.08
Asia Pacific Ex Japan	8.37	6.93	20.54	35.48	8.11	0.57	5.27	1.18	-22.07	-0.41	2.73	24.09
China Equity - A Shares	2.69	3.78	20.02	28.03	-1.51	-8.09	2.80	-5.44	-29.54	-20.95	5.66	21.63
Commodities Energy	13.17	7.45	-2.03	-6.71	-2.02	9.77	3.70	65.84	13.47	-6.87	2.67	-15.00
Commodities Precious Metals	15.86	23.91	47.96	71.25	32.11	18.65	12.66	-1.94	-0.75	9.13	20.70	55.93
Conservative Allocation	0.54	0.74	2.15	3.96	1.09	0.57	1.09	3.30	-3.64	-0.77	2.05	2.93
Emerging Market	7.80	7.31	19.67	30.55	8.97	0.06	4.82	-3.39	-24.38	4.34	0.73	22.37
Emerging Market Bond Discretionary F/X Hedge or Unhedge	1.18	1.88	3.48	6.50	3.45	-1.36	1.54	-4.60	-16.35	0.95	6.59	5.45
Energy	7.31	5.88	3.72	4.96	-7.35	-2.23	5.00	10.38	4.80	-17.51	-10.22	-5.81
Equity General	3.99	1.69	5.23	0.24	-6.82	-0.83	0.94	19.03	1.13	-11.89	-1.94	-9.05
Equity Large Cap	4.15	2.27	6.79	2.80	-3.79	0.66	2.00	16.03	1.98	-9.68	1.34	-6.30
Equity Small - Mid Cap	2.78	-1.89	-2.33	-12.16	-15.99	-5.33	-0.92	41.13	-4.54	-13.32	-10.71	-24.67
European Equity	2.40	3.75	5.36	7.80	8.29	6.59	6.77	24.32	-19.18	12.78	6.42	11.62
Foreign Investment Allocation	2.04	1.96	6.59	8.83	5.36	1.28	3.91	6.90	-17.03	5.10	4.18	8.40
Fund of Property Fund - Foreign	1.65	1.24	2.97	3.96	-1.49	-1.69	1.09	19.71	-25.78	0.76	-6.07	3.46
Fund of Property Fund - Thai	-0.31	6.67	14.85	12.23	-0.22	0.71	1.59	-0.22	-6.52	-8.90	5.35	9.86
Fund of Property fund -Thai and Foreign	0.53	2.73	9.03	12.15	-0.12	-0.45	3.00	2.89	-11.27	-1.75	-2.84	9.98
Global Bond Discretionary F/X Hedge or Unhedge	0.20	-0.42	1.15	2.41	1.85	-0.40	-0.29	1.13	-10.76	2.91	0.54	2.42
Global Bond Fully F/X Hedge	0.45	0.46	2.30	4.71	1.88	-0.95	0.33	0.11	-11.41	2.96	0.53	4.72
Global Equity	1.12	-1.07	3.79	5.88	9.24	2.05	7.01	12.50	-26.93	12.61	4.82	8.63
Global Equity - Alternative Energy	8.23	3.16	24.62	41.21	-0.99	0.80	-	3.05	-24.42	-7.94	-16.30	30.34
Global Equity - Consumer Goods and Services	-2.97	-4.21	0.44	-3.76	3.32	-6.02	3.54	-3.47	-32.19	9.05	10.24	3.82
Global Equity - Infrastructure	3.50	4.66	6.23	17.13	5.83	7.01	4.64	18.09	-8.55	0.86	1.70	14.72
Global Equity Fully FX Risk Hedge	0.65	0.44	5.86	11.01	10.55	5.14	6.23	15.15	-26.77	16.62	10.38	14.45
Greater China Equity	3.68	-0.26	9.16	23.88	-0.21	-8.58	2.59	-12.55	-27.20	-20.20	6.94	19.59
Health Care	-0.09	4.48	17.39	4.71	0.03	-0.53	5.31	7.71	-19.54	-0.96	-7.28	11.00
High Yield Bond	0.00	0.09	1.08	2.67	3.56	1.37	3.29	4.76	-11.58	5.39	4.99	3.20
India Equity	-5.18	-8.25	-8.26	-7.46	4.10	4.83	6.10	26.23	-12.85	16.93	10.37	-8.72
Japan Equity	4.03	4.15	19.17	26.26	18.72	10.77	9.46	6.73	-10.31	20.35	15.09	21.56
Long Term General Bond	-2.18	-1.53	-2.66	3.15	2.85	1.67	1.78	-0.26	-1.11	1.01	5.36	5.54
Mid Term General Bond	-0.29	0.26	0.35	3.00	2.49	1.66	1.62	0.67	0.14	1.61	2.85	3.44
Mid Term Government Bond	-0.75	-0.28	-0.57	1.81	1.60	1.12	1.29	-0.18	-0.06	0.81	2.87	2.63
Moderate Allocation	1.59	1.37	4.76	5.61	1.53	1.28	1.54	7.56	-5.37	-1.48	2.39	3.23
Money Market General	0.08	0.27	0.60	1.46	1.67	1.14	1.04	0.20	0.38	1.43	2.06	1.54
Money Market Government	0.07	0.25	0.55	1.33	1.60	1.07	0.97	0.18	0.35	1.38	1.98	1.41
Other Global Sector Equity	5.00	6.42	16.90	26.09	5.98	10.15	9.54	16.37	-22.72	3.42	-0.38	24.76
SET 50 Index Fund	5.18	3.38	9.17	6.76	-1.20	1.89	3.10	10.81	4.94	-11.29	6.24	-4.14
Short Term General Bond	0.07	0.33	0.70	1.84	1.91	1.30	1.17	0.42	0.55	1.53	2.11	1.93
Short Term Government Bond	0.05	0.24	0.53	1.37	1.55	1.02	0.93	-0.05	0.39	1.18	1.98	1.43
Technology Equity	1.90	-4.84	9.45	18.49	21.36	2.47	-	8.42	-43.73	47.90	18.49	19.09

© 2023 Morningstar. All Rights Reserved. The information contained herein: (1) is proprietary to Morningstar and/or its content providers; (2) may not be copied or distributed; (3) is for informational purposes only; and (4) is not warranted to be accurate, complete, or timely. Neither Morningstar nor its content providers are responsible for any damages or losses arising from any use of this information. Past performance is no guarantee of future results. This report is not a solicitation for the sale of shares.

Thai Free Hold	0.00	0.17	-0.71	1.47	2.19	2.06	2.36	-0.63	3.30	2.56	0.97	2.05
Thai Mixed (between free and lease hold)	0.00	-0.30	-1.16	-0.53	-1.12	-0.85	2.03	-1.48	-4.43	-1.13	-3.10	0.44
US Equity	-0.40	-1.76	3.94	5.54	14.95	4.87	10.09	22.20	-30.01	25.04	18.66	8.96
Vietnam Equity	5.33	4.97	12.02	15.19	7.76	4.63	-	45.20	-32.85	7.81	8.60	8.56

© 2023 Morningstar. All Rights Reserved. The information contained herein: (1) is proprietary to Morningstar and/or its content providers; (2) may not be copied or distributed; (3) is for informational purposes only; and (4) is not warranted to be accurate, complete, or timely. Neither Morningstar nor its content providers are responsible for any damages or losses arising from any use of this information. Past performance is no guarantee of future results. This report is not a solicitation for the sale of shares.