

บริษัทหลักทรัพย์จัดการกองทุน ยูโอบี (ประเทศไทย) จำกัด

**ห้ามขายผู้ลงทุนรายย่อย กองทุนรวมสำหรับผู้ลงทุนสถาบันและผู้ลงทุนรายใหญ่พิเศษเท่านั้น**

**กองทุนรวมที่มีความเสี่ยงสูงหรือซับซ้อน**

ข้อมูล ณ วันที่ 29 ก.พ. 2567

**กองทุนเปิด ยูโนเด็ต โกลบอล เรียล เอสเตท ฟันด์ ซีเลคชั่น ห้ามขายผู้ลงทุนรายย่อย (UGREF-UI)**

หน่วยลงทุนชนิดรับซื้อคืนหน่วยลงทุนแบบปกติ

UGREF-UI-N

**ประเภทกองทุนรวม / กลุ่มกองทุนรวม**

- กองทุนรวมทรัพย์สินทางเลือก
- Feeder Fund / กองทุนที่เน้นลงทุนแบบมีความเสี่ยงต่างประเทศ
- กลุ่ม Fund of Property Fund - Foreign

**นโยบายและกลยุทธ์การลงทุน**

- ลงทุนในกองทุน UBS (Lux) Real Estate Funds Selection – Global (EUR) I-96-ACC
- กองทุนหลักจัดตั้งและบริหารจัดการโดย UBS Asset Management (Luxembourg) S.A.
- กองทุนอาจพิจารณาลงทุนใน Derivatives เพื่อเพิ่มประสิทธิภาพการบริหารการลงทุน
- มุ่งหวังให้ผลประกอบการเคลื่อนไหวตามกองทุนหลักโดยกองทุนหลักใช้กลยุทธ์การบริหารกองทุนเชิงรุก (active management)

**ผลการดำเนินงานและดัชนีชี้วัดย้อนหลัง 5 ปีปฏิทิน**

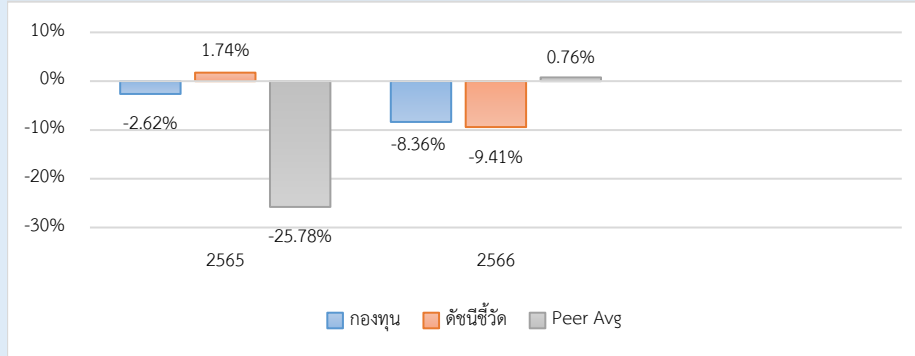

**ผลการดำเนินงานย้อนหลังแบบปีกumul (%)**

	YTD	3 เดือน	6 เดือน	1 ปี*
กองทุน	-3.08	-3.81	-5.94	-10.92
ดัชนีชี้วัด	0.25	-0.15	-1.80	-5.54
ค่าเฉลี่ยในกลุ่มเดียวกัน	-4.18	10.81	-2.75	-8.60
ความผันผวนกองทุน	3.03	2.91	3.30	13.83
ความผันผวนดัชนีชี้วัด	0.28	0.59	1.90	11.95
	3 ปี*	5 ปี*	10 ปี*	ตั้งแต่จัดตั้ง*
กองทุน	-	-	-	-8.24
ดัชนีชี้วัด	-	-	-	-4.58
ค่าเฉลี่ยในกลุ่มเดียวกัน	-	-	-	-
ความผันผวนกองทุน	-	-	-	15.28
ความผันผวนดัชนีชี้วัด	-	-	-	14.78

หมายเหตุ :

- \* % ต่อปี
- ข้อมูลผลการดำเนินงาน ณ วันที่ 31 มกราคม 2567 เนื่องจากไม่ได้รับข้อมูลจากกองทุนหลัก

**ระดับความเสี่ยง**

1	2	3	4	5	6	7	8	8+
---	---	---	---	---	---	---	---	----

ต่ำ

สูง

เสี่ยงสูงมากอย่างมีนัยสำคัญ

ลงทุนในทรัพย์สินที่มีความเสี่ยงสูง โดยกองทุนมีการลงทุนเฉพาะเจาะจงในหมวดอุตสาหกรรมอสังหาริมทรัพย์

**ข้อมูลกองทุนรวม**

วันจดทะเบียนกองทุน	25 พ.ค. 2565
วันเริ่มต้น class	25 พ.ค. 2565
นโยบายการจ่ายเงินปันผล	ไม่จ่าย
อายุกองทุน	ไม่กำหนด

**ผู้จัดการกองทุนรวม**

วันเริ่มบริหารกองทุน	25 พ.ค. 2565
น.ส. วรณจันท์ อึ้งถาวร	25 พ.ค. 2565
นาย ฐิติรัฐ รัตนสิงห์	25 พ.ค. 2565

**ดัชนีชี้วัด**

1. ผลการดำเนินงานของกองทุนรวมหลัก ปรับด้วยต้นทุนการป้องกันความเสี่ยงอัตราแลกเปลี่ยน เพื่อเทียบค่าสกุลเงินบาท ณ วันที่คำนวณผลตอบแทน (90%)
2. ผลการดำเนินงานของกองทุนรวมหลัก ปรับด้วยอัตราแลกเปลี่ยน ณ วันที่คำนวณผลตอบแทน เพื่อเทียบค่าสกุลเงินบาท ณ วันที่คำนวณผลตอบแทน (10%)

หมายเหตุ : รายละเอียดเพิ่มเติม หน้า 3

**คำเตือน**

- การลงทุนในกองทุนรวมไม่ใช่การฝากเงิน
- ผลการดำเนินงานในอดีตของกองทุนรวม มิได้เป็นสิ่งยืนยันถึงผลการดำเนินงานในอนาคต

หนังสือชี้ชวนฉบับเต็ม



“ผู้ลงทุนสามารถศึกษาเครื่องมือบริหารความเสี่ยงด้านสภาพคล่องได้ในหนังสือชี้ชวนฉบับเต็ม”

www.uobam.co.th

### การซื้อขายหน่วยลงทุน

วันทำการซื้อ: รายละเอียดเป็นไปตามตารางซื้อขาย

เวลาทำการ: 08:30 - 15:30 น.

การซื้อครั้งแรกขั้นต่ำ: 500000.00 บาท

การซื้อครั้งถัดไปขั้นต่ำ: ไม่กำหนด

### การขายคืนหน่วยลงทุน

วันทำการขายคืน: รายละเอียดเป็นไปตามตารางซื้อขาย

เวลาทำการ: 08:30 - 15:30 น.

การขายคืนขั้นต่ำ: ไม่กำหนด

ยอดคงเหลือขั้นต่ำ: ไม่กำหนด

ระยะเวลาการรับเงินค่าขายคืน: T+41 วันทำการ

หลังจากวันทำการขายคืน

หมายเหตุ : บริษัทจัดการจะดำเนินการชำระเงินให้แก่ผู้ขายคืนหน่วยลงทุนภายใน 41 วัน นับแต่วันรับซื้อคืนหน่วยลงทุน หรือภายใน 5 วันทำการถัดจากวันคำนวณมูลค่าทรัพย์สินสุทธิ มูลค่าหน่วยลงทุนและราคาหน่วยลงทุนของวันทำการรับซื้อคืนหน่วยลงทุน แล้วแต่กรณีใดจะปฏิบัติได้จริง

บลจ.จะกำหนดวันทำการซื้อเป็นวันทำการสุดท้ายของเดือน โดย บลจ.จะกำหนดตามวันทำการของ กองทุนหลัก โดยผู้ลงทุนจะต้องส่งคำสั่งซื้อล่วงหน้า อย่างน้อย 5 วันทำการ ทั้งนี้ ผู้ลงทุนสามารถดูรายละเอียดเพิ่มเติมได้ที่ หนังสือชี้ชวนส่วนข้อมูลกองทุนรวม

ระยะเวลาการรับเงินค่าขายคืน ยังมีได้นับรวมวันหยุดทำการในต่างประเทศ

### ข้อมูลเชิงสถิติ

Maximum Drawdown	-15.90 %
Recovering Period	-
FX Hedging	101.83 %
Sharpe Ratio	-1.77
Alpha	-3.66
Beta	-
อัตราส่วนหมุนเวียนการลงทุน	0.04 เท่า

### ค่าธรรมเนียมที่เรียกเก็บจากกองทุนรวม (% ต่อปีของ NAV)

ค่าธรรมเนียม	สูงสุดไม่เกิน	เก็บจริง
การจัดการ	2.1400	1.0700
รวมค่าใช้จ่าย	5.3500	1.3200

หมายเหตุ : บริษัทจัดการอาจพิจารณาเปลี่ยนแปลงค่าธรรมเนียมที่เรียกเก็บจริง เพื่อให้สอดคล้องกับกลยุทธ์หรือค่าใช้จ่ายในการบริหารจัดการ

### ค่าธรรมเนียมที่เรียกเก็บจากผู้ถือหน่วย (% ของมูลค่าซื้อขาย)

ค่าธรรมเนียม	สูงสุดไม่เกิน	เก็บจริง
การขาย	2.00	1.25
การรับซื้อคืน	2.00	ยกเว้น
การสับเปลี่ยนหน่วยลงทุนเข้า	2.00	1.25
การสับเปลี่ยนหน่วยลงทุนออก	2.00	ยกเว้น
การโอนหน่วย	10 บาท/ 500 หน่วย หรือเศษของ 500 หน่วย	ยกเว้น

หมายเหตุ :

- กรณีสับเปลี่ยนเข้า บลจ.จะไม่คิดค่าธรรมเนียมการขาย
- บริษัทจัดการอาจพิจารณาเปลี่ยนแปลงค่าธรรมเนียมที่เรียกเก็บจริงเพื่อให้สอดคล้องกับกลยุทธ์หรือค่าใช้จ่ายในการบริหารจัดการ
- บริษัทจัดการอาจคิดค่าธรรมเนียมที่เรียกเก็บจากผู้ถือหน่วยกับผู้สั่งซื้อหรือผู้ถือหน่วยลงทุน แต่ละกลุ่มหรือแต่ละคนไม่เท่ากันได้

### สัดส่วนประเภททรัพย์สินที่ลงทุน

breakdown	% NAV
1. หน่วยลงทุนของกองทุนระหว่างประเทศ	93.00
2. อื่น ๆ	4.83
3. เงินฝากและตราสารหนี้ที่ออกโดยสถาบันการเงิน	2.17

### ทรัพย์สินที่ลงทุน 5 อันดับแรก

holding	% NAV
1. หน่วยลงทุน : UBS (Lux) Real Estate Funds Selection EUR (LU1435275141)	93.00
2. ตัวเงินค้ำ : กระทรวงการคลัง อาร์วัลโดย กระทรวงการคลัง TB24523A 23/05/20	6.24
3. เงินฝากออมทรัพย์ : ธนาคารยูโอบี จำกัด (มหาชน)	2.17
4. อื่นๆ	-1.41

การลงทุนในกองทุนอื่นเกินกว่า 20% (กองในประเทศและกองต่างประเทศ)

ชื่อกอง : UBS (Lux) Real Estate Funds Selection EUR

ISIN code : LU1435275141

Bloomberg code : URAI96E LX

## ข้อมูลอื่นๆ

### ดัชนีชี้วัดของกองทุนหลัก

เนื่องจากกองทุนหลักไม่มีดัชนีชี้วัด ทั้งนี้ UBS Asset Management (Luxembourg) S.A. ผู้บริหารกองทุนหลักเห็นว่าไม่มีดัชนีชี้วัดใดที่สามารถสะท้อนผลการดำเนินงานของกองทุนที่มีกลยุทธ์การกระจายการลงทุนในตลาดอสังหาริมทรัพย์ทั่วโลก (global real estate) ผ่านหน่วยลงทุนของกองทุนเป้าหมาย (Target Funds) ได้อย่างเหมาะสม อันเป็นกลยุทธ์การลงทุนที่เฉพาะเจาะจงของกองทุนหลัก นอกจากนี้ UBS Asset Management (Luxembourg) S.A. เห็นว่าดัชนีชี้วัดที่มีอยู่ในปัจจุบันมีการกำหนดน้ำหนักในประเทศหรือภูมิภาคที่แตกต่างจากการลงทุนจริงของกองทุนหลัก รวมทั้งประเภทหลักทรัพย์ที่เป็นองค์ประกอบของดัชนีชี้วัดก็ไม่สามารถสะท้อนการลงทุนที่แท้จริงของกองทุนหลักได้ ดังนั้น ด้วยกลยุทธ์การลงทุนที่เฉพาะเจาะจงของกองทุนหลักเช่นนี้ ทำให้ไม่มีดัชนีชี้วัดใดเหมาะสมในการวัดผลการดำเนินงานของกองทุนหลัก

### นโยบายการจ่ายปันผล : ไม่จ่าย

กองทุนไม่มีนโยบายจ่ายเงินปันผล เว้นแต่ในกรณีที่กองทุนหลักและ/หรือกองทุนเป้าหมายที่กองทุนหลักไปลงทุนมีการลงทุนในอสังหาริมทรัพย์ในประเทศไทยไม่ว่าจะเป็นการลงทุนโดยตรงหรือโดยอ้อมรวมกันไม่น้อยกว่าร้อยละ 30 ของมูลค่าทรัพย์สินสุทธิล่าสุด ณ วันปิดสมุดทะเบียนเพื่อจ่ายเงินปันผล หรือผลประโยชน์ตอบแทนจากการลงทุนของกองทุนหลัก กองทุนเปิดยูไนเต็ด โกลบอล เรียล เอสเตท ฟันด์ ซีเลคชั่น ห้ามขายผู้ลงทุนรายย่อย จะดำเนินการจ่ายเงินปันผลให้แก่ผู้ถือหน่วยลงทุน โดยบริษัทจัดการจะดำเนินการตามหลักเกณฑ์ ดังต่อไปนี้

- 1) บริษัทจัดการจะพิจารณาจ่ายเงินปันผลให้แก่ผู้ถือหน่วยลงทุนอย่างน้อยปีละ 1 ครั้ง
- 2) บริษัทจัดการจะพิจารณาการจ่ายเงินปันผลจากกำไรสะสมหรือกำไรสุทธิ เมื่อกองทุนมีกำไรสะสมหรือมีกำไรสุทธิในงวดบัญชีที่จะจ่ายเงินปันผลนั้น และการจ่ายเงินปันผลดังกล่าวจะต้องไม่ทำให้กองทุนมีผลขาดทุนสะสมเพิ่มขึ้นในงวดบัญชีที่มีการจ่ายเงินปันผลนั้น
- 3) บริษัทจัดการจะพิจารณาจ่ายเงินปันผลให้แก่ผู้ถือหน่วยลงทุนไม่น้อยกว่าผลลัพธ์ที่คำนวณจากเงินปันผลหรือผลประโยชน์ตอบแทนจากการลงทุนที่ได้รับจากการลงทุนในหน่วยลงทุนของกองทุนหลักหักด้วยค่าใช้จ่ายทุกประเภทในรอบระยะเวลาบัญชีที่จะจ่ายเงินปันผล ยกเว้นกรณี ดังต่อไปนี้
  - (3.1) ในกรณีที่กองทุนมีกำไรสุทธิหรือกำไรสะสมในรอบระยะเวลาบัญชีที่มีการจ่ายเงินปันผล แต่รายการกำไรสุทธิหรือกำไรสะสม ทั้ง 2 รายการดังกล่าวมียอดเงินน้อยกว่าจำนวนเงินปันผลที่คำนวณได้ บริษัทจัดการจะพิจารณาจ่ายเงินปันผลเท่ากับยอดกำไรสุทธิ หรือกำไรสะสมนั้น แล้วแต่จำนวนใดจะมากกว่า
  - (3.2) ในกรณีที่เงินปันผลที่จะจ่ายให้แก่ผู้ถือหน่วยลงทุนในรอบระยะเวลาบัญชีใด เมื่อคำนวณแล้วมีจำนวนเงินน้อยกว่า 0.25 บาทต่อหน่วยลงทุน บริษัทจัดการอาจไม่จ่ายเงินปันผลในรอบระยะเวลาบัญชีนั้นๆ ก็ได้ ทั้งนี้ โดยถือว่าได้รับความเห็นชอบจากผู้ถือหน่วยลงทุนแล้ว

หมายเหตุ : กองทุนใช้ตัวชี้วัดดังกล่าว โดยมีวัตถุประสงค์เพื่อเปรียบเทียบระหว่างดัชนีชี้วัดและผลการดำเนินงานของกองทุนรวม

## สถานการณ์เชิงลบอย่างมากที่สุดที่เกิดขึ้น (Worst Case Scenario) ซึ่งอาจส่งผลกระทบต่อการลงทุนในกองทุน UBS (LUX) Real Estate Funds Selection-Global I-96-acc EUR\*

หากลงทุนด้วยเงิน 100,000 ยูโร คำนวณด้วยผลตอบแทนขาดทุนสูงสุด ในแต่ละช่วงเวลา

ช่วงเวลา	ระดับผลตอบแทนขาดทุนสูงสุด (Maximum Drawdown)	มูลค่าเงินลงทุนคงเหลือ (สกุลเงินยูโร)	ระยะเวลาที่จะกลับมาคืนทุน (Recovery Period) (เดือน)
3 ปี	-1.32%	98,680 ยูโร	5 เดือน
5 ปี	-1.45%	98,550 ยูโร	5 เดือน
นับจากจัดตั้งกองทุน	-1.51%	98,490 ยูโร	5 เดือน

ข้อมูลจาก Bloomberg คำนวณ ณ สิ้นวันที่ 30 มิถุนายน 2565

\*คำนวณจากผลตอบแทนรายเดือน (Monthly Return) ของกองทุน UBS (LUX) Real Estate Funds Selection-Global I-96-acc EUR จัดตั้งในวันที่ 31 สิงหาคม 2559

หมายเหตุ : ระดับผลตอบแทนขาดทุนสูงสุด (Maximum Drawdown) ในตารางข้างต้น เป็นการอ้างอิงจากสถานการณ์ในอดีต ซึ่งรวมถึงการทำธุรกรรมการกู้ยืมเงินโดยใช้หลักการ look-through และการลงทุนในสัญญาซื้อขายล่วงหน้า (Derivatives) ทั้งนี้ ผลตอบแทนที่ผู้ลงทุนจะได้รับจริงจะขึ้นอยู่กับสภาวะตลาดและระยะเวลาการลงทุนของผู้ลงทุน

ในกรณีที่กองทุนหลักไม่สามารถจำหน่ายหรือถอนการลงทุนในหลักทรัพย์หรือกองทุนที่กองทุนหลักลงทุนได้ในราคาที่ต้องการและระยะเวลาที่ต้องการ อาจทำให้กองทุน UGREF-UI มีผลขาดทุนจนไม่สามารถคืนเงินลงทุนผู้ถือหุ้นหน่วยลงทุนได้

ทั้งนี้ กองทุน UGREF-UI และ/หรือกองทุนหลักอาจมีการลงทุนใน สัญญาซื้อขายล่วงหน้าเพื่อ EPM โดยมีมูลค่าตามหน้าสัญญาของสัญญาซื้อขายล่วงหน้า ไม่เกิน 100% ของมูลค่าทรัพย์สินสุทธิ

กองทุน UGREF-UI และ/หรือกองทุนหลักอาจพิจารณาลงทุนในสัญญาซื้อขายล่วงหน้า (Derivatives) เพื่อป้องกันความเสี่ยงจากอัตราแลกเปลี่ยน รวมกันสูงสุดไม่เกิน 200% ของมูลค่าทรัพย์สินสุทธิ

โดยกองทุน UGREF-UI อาจมีการลงทุนใน สัญญาซื้อขายล่วงหน้าเพื่อป้องกันความเสี่ยงจากอัตราแลกเปลี่ยนไม่เกินกว่า 100% ของมูลค่าเงินลงทุนในต่างประเทศ

โดยผลกระทบทางลบที่มากที่สุดจากการลงทุนในสัญญาซื้อขายล่วงหน้างกล่าวไม่เกินมูลค่าทรัพย์สินสุทธิของกองทุนและกองทุนอาจมีผลตอบแทนของกองทุนต่ำกว่าผลตอบแทนที่ควรจะได้รับเมื่อเปรียบเทียบกับกรณีที่กองทุนไม่ได้ลงทุนในสัญญาซื้อขายล่วงหน้างกล่าว

### ตารางการส่งคำสั่งซื้อขายหน่วยลงทุนกองทุน UGREF-UI สำหรับรอบปี 2024

วันที่ส่งคำสั่งซื้อ หน่วยลงทุนล่วงหน้า	วันที่ส่งคำสั่งขายคืน หน่วยลงทุนล่วงหน้า	วันที่กองทุนทำรายการ รับซื้อคืน / ขาย หน่วยลงทุน	ประมาณ วันที่ทำการคำนวณ ราคาหน่วยลงทุน*	ประมาณ วันที่ได้รับเงินขายคืน หน่วยลงทุน*
02/01/2024 - 24/01/2024	01/12/2023 - 20/12/2023	31/01/2024	28/02/2024	06/03/2024
01/02/2024 - 21/02/2024	02/01/2024 - 24/01/2024	29/02/2024	28/03/2024	04/04/2024
01/03/2024 - 21/03/2024	01/02/2024 - 21/02/2024	28/03/2024	30/04/2024	09/05/2024
01/04/2024 - 23/04/2024	01/03/2024 - 21/03/2024	30/04/2024	29/05/2024	06/06/2024
02/05/2024 - 24/05/2024	01/04/2024 - 23/04/2024	31/05/2024	28/06/2024	05/07/2024
04/06/2024 - 21/06/2024	02/05/2024 - 24/05/2024	28/06/2024	30/07/2024	06/08/2024
01/07/2024 - 24/07/2024	04/06/2024 - 21/06/2024	31/07/2024	28/08/2024	04/09/2024
01/08/2024 - 23/08/2024	01/07/2024 - 24/07/2024	30/08/2024	30/09/2024	07/10/2024
02/09/2024 - 23/09/2024	01/08/2024 - 23/08/2024	30/09/2024	30/10/2024	06/11/2024
01/10/2024 - 24/10/2024	02/09/2024 - 23/09/2024	31/10/2024	28/11/2024	06/12/2024
01/11/2024 - 22/11/2024	01/10/2024 - 24/10/2024	29/11/2024	02/01/2025	09/01/2025

\* วันที่ทำการคำนวณราคาหน่วยลงทุนอาจเปลี่ยนแปลงได้ ขึ้นกับวันที่กองทุนหลักมีการประกาศ NAV

\*\* วันที่ได้รับเงินขายคืน อาจเปลี่ยนแปลงได้ ขึ้นอยู่กับวันที่ทำการคำนวณราคาหน่วยลงทุน

#### คำอธิบาย

**Maximum Drawdown** : เปอร์เซ็นต์ผลขาดทุนสูงสุดของกองทุนรวมในระยะเวลา 5 ปี ย้อนหลัง (หรือตั้งแต่จัดตั้งกองทุนกรณีที่ยังไม่ครบ 5 ปี) โดยวัดจากระดับ NAV ต่อหน่วยที่จุดสูงสุด ไปจนถึงจุดต่ำสุดในช่วงที่ NAV ต่อหน่วยปรับตัวลดลง ค่า Maximum Drawdown เป็นข้อมูลที่ใช้ช่วยให้นักลงทุนประเมินความเสี่ยงที่อาจขาดทุนจากการลงทุนในกองทุนรวม

**Recovering Period** : ระยะเวลาการฟื้นตัว เพื่อเป็นข้อมูลให้ผู้ลงทุนทราบถึงระยะเวลาตั้งแต่การขาดทุนสูงสุดจนถึงระยะเวลาที่เงินลงทุนเริ่มต้นใช้ระยะเวลานานเท่าใด

**อัตราส่วนหมุนเวียนการลงทุน** : ความถี่ของการซื้อขายหลักทรัพย์ในพอร์ตการลงทุนในช่วงเวลาใดช่วงหนึ่ง โดยคำนวณจากมูลค่าที่ต่ำกว่าระหว่างผลรวมของมูลค่าการซื้อขายหลักทรัพย์กับผลรวมของมูลค่าการขายหลักทรัพย์ของกองทุนรวมในรอบระยะเวลา 1 ปีหารด้วยมูลค่า NAV ของกองทุนรวมเฉลี่ยในรอบระยะเวลาเดียวกัน กองทุนรวมที่มีค่า portfolio turnover สูง บ่งชี้ถึงการซื้อขายหลักทรัพย์บ่อยครั้งของผู้จัดการกองทุนและทำให้มีต้นทุนการซื้อขายหลักทรัพย์ที่สูง จึงต้องพิจารณาเปรียบเทียบกับผลการดำเนินงานของกองทุนรวมเพื่อประเมินความคุ้มค่าของการซื้อขายหลักทรัพย์ดังกล่าว

**Sharpe Ratio** : อัตราส่วนระหว่างผลตอบแทนส่วนเพิ่มของกองทุนรวมเปรียบเทียบกับความเสี่ยงจากการลงทุน โดยคำนวณจากผลต่างระหว่างอัตราผลตอบแทนของกองทุนรวมกับอัตราผลตอบแทนที่ปราศจากความเสี่ยง (risk-free rate) เปรียบเทียบกับค่าเบี่ยงเบนมาตรฐาน (standard deviation) ของกองทุนรวม ค่า Sharpe Ratio สะท้อนถึงอัตราผลตอบแทนที่กองทุนรวมควรได้รับเพิ่มขึ้นเพื่อชดเชยกับความเสี่ยงที่กองทุนรวมรับมา โดยกองทุนรวมที่มีค่า Sharpe Ratio สูงกว่าจะเป็นกองทุนที่มีประสิทธิภาพในการบริหารจัดการลงทุนที่ดีกว่า เนื่องจากได้รับผลตอบแทนส่วนเพิ่มที่สูงกว่าภายใต้ระดับความเสี่ยงเดียวกัน

**Alpha** : ผลตอบแทนส่วนเกินของกองทุนรวมเมื่อเปรียบเทียบกับดัชนีชี้วัด (benchmark) โดยค่า Alpha ที่สูง หมายถึง กองทุนสามารถสร้างผลตอบแทนที่สูงกว่าดัชนีชี้วัด ซึ่งเป็นผลจากประสิทธิภาพของผู้จัดการกองทุนในการคัดเลือกหรือหาจังหวะเข้าลงทุนในหลักทรัพย์ได้อย่างเหมาะสม

**Beta** : ระดับและทิศทางการเปลี่ยนแปลงของอัตราผลตอบแทนของหลักทรัพย์ในพอร์ตการลงทุน โดยเปรียบเทียบกับอัตราการเปลี่ยนแปลงของตลาด Beta น้อยกว่า 1 แสดงว่าหลักทรัพย์ในพอร์ตการลงทุนมีการเปลี่ยนแปลงของอัตราผลตอบแทนน้อยกว่าการเปลี่ยนแปลงของอัตราผลตอบแทนของกลุ่มหลักทรัพย์ของตลาด Beta มากกว่า 1 แสดงว่า หลักทรัพย์ในพอร์ตการลงทุนมีการเปลี่ยนแปลงของอัตราผลตอบแทนมากกว่าการเปลี่ยนแปลงของอัตราผลตอบแทนของกลุ่มหลักทรัพย์ของตลาด

**Tracking Error** : เพื่อให้พิจารณาความผันผวนของส่วนต่างของผลตอบแทนเฉลี่ยของกองทุนรวมและผลตอบแทนของดัชนีชี้วัด ซึ่งสะท้อนให้เห็นถึงประสิทธิภาพในการเลียนแบบดัชนีชี้วัดของกองทุนรวมว่ามีการเบี่ยงเบนออกไปจากดัชนีชี้วัด มากน้อยเพียงใด เช่น หากกองทุนรวมมีค่า TE ต่ำ แสดงว่า อัตราผลตอบแทนของกองทุนมีการเบี่ยงเบนออกไปจากดัชนีชี้วัดในอัตราที่ต่ำ ดังนั้น กองทุนรวมนี้จึงมีประสิทธิภาพในการเลียนแบบดัชนีชี้วัด ในขณะที่ยังคงมีค่า TE สูง แสดงว่าอัตราผลตอบแทนของกองทุนรวมมีการเบี่ยงเบนออกจากดัชนีชี้วัดในอัตราที่สูง ดังนั้น โอกาสที่ผลตอบแทนการลงทุนจะเป็นไปตามผลตอบแทนของ benchmark ก็จะลดน้อยลง เป็นต้น

**Yield to Maturity** : อัตราผลตอบแทนจากการลงทุนในตราสารหนี้โดยถือจนครบกำหนดอายุ ซึ่งคำนวณจากดอกเบี้ยที่จะได้รับในอนาคตตลอดอายุตราสารและเงินต้นที่จะได้รับคืนนำมาคิดลดเป็นมูลค่าปัจจุบัน โดยใช้ตัวอัตราผลตอบแทนของกองทุนรวมตราสารหนี้ ค่าคำนวณจากค่าเฉลี่ยถ่วงน้ำหนักของ Yield to Maturity ของตราสารหนี้แต่ละตัวที่กองทุนมีการลงทุน และเนื่องจาก Yield to Maturity มีหน่วยมาตรฐานเป็นเปอร์เซ็นต์ต่อปี จึงสามารถนำไปใช้เปรียบเทียบกับอัตราผลตอบแทนระหว่างกองทุนรวมตราสารหนี้ที่มีนโยบายถือครองตราสารหนี้จนครบกำหนดอายุและมีลักษณะการลงทุนที่ใกล้เคียงกันได้