UNITED EQUITY SUPER SAVINGS FUND EXTRA (UOBEQ-SSFX)

WORLD FINANCE INVESTMENT MANAGEMENT AWARDS 2019 — Thailand Best Investment Management Company

BEST OF THE BEST AWARDS 2019 Asia Asset Management — Thailand Best Wealth Management Platform, WINNER

Asianinvestor ASSET MANAGEMENT AWARDS 2020 — Thailand Best Fund House

September 2021

Investment Strategy

Invest in equities with net exposure of not less than 80% of its NAV. The fund invests in securities listed on SET, MAI stock exchange, ETF, Property Fund, Real Estate Investment Trust, and Infrastructure Fund and/or any other new securities that will be listed on SET in the future of not less than 65% of its NAV in an accounting period.

Fund Type as Classified by AIMC Category Performance

Equity General

Past Performance as of 30 September 2021

Fund	Past performance (%)							
	3 Months	6 Months	1 Year *	3 Years *	5 Years *	10 Years *	YTD	Since Inception **
UOBEQ-SSFX	1.13	0.30	29.37	N/A	N/A	N/A	12.39	13.82
SET TRI ***	2.08	2.99	33.56	N/A	N/A	N/A	13.79	23.54
Standard Deviation	5.61	8.12	15.54	N/A	N/A	N/A	10.31	15.55
Benchmark Standard Deviation	5.86	8.27	15.86	N/A	N/A	N/A	10.65	16.54

* Annualized Return ** Cumulative Return for the fund operated less than 1 year or Annualized Return for the fund operated more than 1 year ***SET TRI

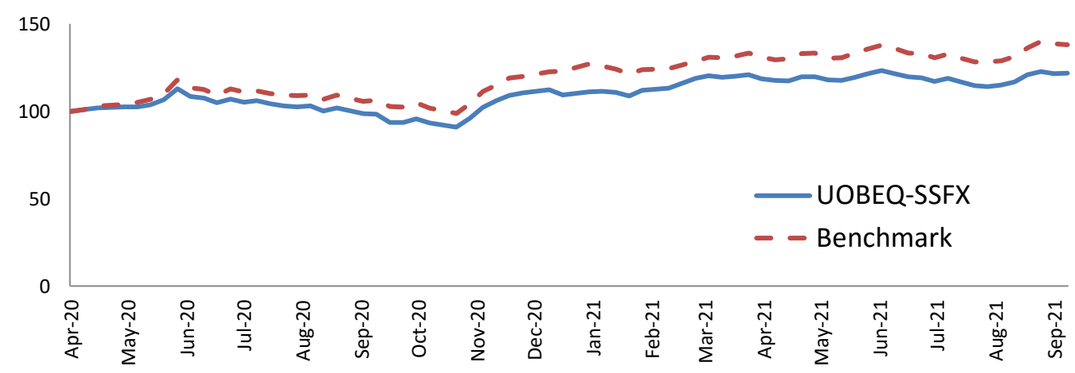

Since Inception Date until 30 September 2021

Top 5 Sectors

1.Energy & Utilities 21.27%
2.Commerce 12.43%
3.Banking 10.07%
4.Transportation 8.78%
5.Information & Communication Technology 7.11%
6.Others 40.34%

Top 5 Holdings

1.PTT PLC 6.02%
2.CP All PLC 5.17%
3.Airports of Thailand PLC 4.74%
4.The Siam Commercial Bank PLC 3.70%
5.The Siam Cement PLC 3.63%

Risk level

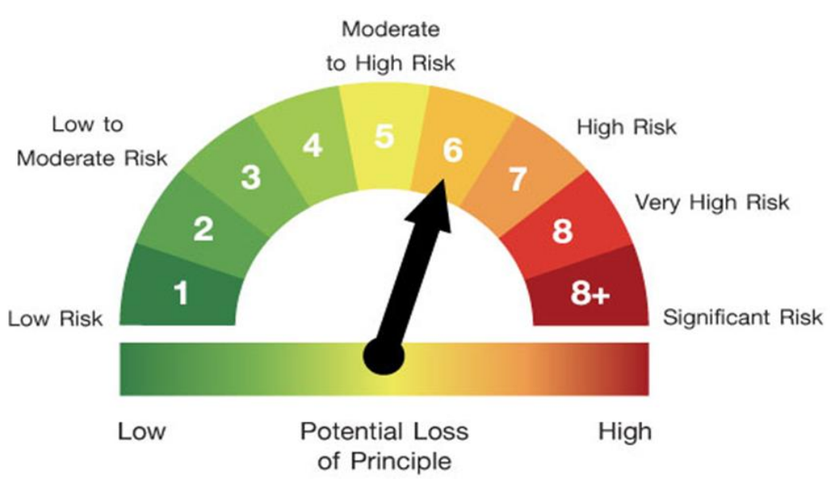

Bloomberg Ticker : UOBSSFX:TB

Fund size (Million Baht)

676.43

NAV per unit (Baht)

12.1046

Inception Date

10 April 2020

Fund Features

Fund Type
Equity fund, Cross Investing Fund, Super Savings Fund, Fund with no exposure to foreign risks

Fund subscription
Every business day by 3.30 p.m.

Fund redemption
Every business day by 3.30 p.m.

Dividend Policy
No dividend

Minimum Subscription
No minimum

Minimum Redemption
No minimum

Settlement Period
T+5 from redemption date (presently T+3)

Direct Fee to Unitholder (% of NAV)

Front-ended fee
None

Back-ended fee
≤2.00% (presently waived)

Switching fee
Switching-in 2% (presently waived)
Switching-out *2% with minimum 200 THB per transaction)
* Waived for switching among UOBAM's SSF funds

Fund Fee (% of NAV)

Management Fee
≤2.14% p.a.

Trustee Fee
≤0.0749% p.a.

Registrar Fee
≤0.4280% p.a.

Other Fees
≤0.5350% p.a.

Remarks : The above fees are VAT inclusive (if any), or specific business tax (if any), or other relevant taxes (if any)

As of 30 September 2021

Investment contains risk. Investor should study and understand the fund feature, investment policy, return condition, risk factors and fund performance carefully before investing. Investor should study tax benefit as stated in the Investment Handbook of the fund. Past performance/Performance comparison related to capital market products are not guarantee the future performance. This performance document is created in accordance to AIMC standard. The awards and fund ranking as above are not accordance to AIMC standard.

Contact us

UOB Asset Management (Thailand) Co., Ltd. Tel. +66 (0) 2786-2222

email: thuobamwealthservice@uobgroup.com website: www.uobam.co.th

Our selling agents

UOB Asset Management

AIMC Category Performance Report

สมาคมบริษัทจัดการลงทุน
Association of Investment Management Companies

Return and Risk statistics for Thailand Mutual funds

		Return (%)						Standard Deviation (%)					
AIMC Category	Peer Percentile	3M	6M	1Y	3Y	5Y	10Y	3M	6M	1Y	3Y	5Y	10Y
Equity General	5th Percentile	4.80	6.84	40.56	4.11	6.81	9.32	9.06	9.54	12.00	14.66	13.15	11.82
	25th Percentile	2.31	2.39	31.86	-0.78	3.36	8.38	10.63	11.30	14.35	19.00	15.84	15.12
	50th Percentile	1.37	0.32	28.20	-2.29	2.15	7.21	11.71	12.14	15.75	19.82	16.63	15.62
	75th Percentile	0.59	-0.96	24.22	-3.64	1.06	5.81	12.65	13.29	16.21	20.62	17.46	16.09
	95th Percentile	-1.24	-3.88	17.79	-7.71	-1.02	4.16	15.64	15.34	17.94	23.34	19.19	17.34
Equity Large Cap	5th Percentile	8.47	3.12	55.10	2.79	7.22	9.69	11.42	11.84	15.65	19.06	16.12	15.05
	25th Percentile	3.51	1.11	34.98	-1.48	4.19	8.47	12.12	12.44	16.19	20.13	16.89	15.59
	50th Percentile	2.12	-0.17	27.74	-3.38	2.58	7.08	12.75	12.96	16.71	21.25	17.42	16.08
	75th Percentile	1.51	-1.07	25.27	-5.62	1.56	5.96	13.20	13.27	18.01	22.66	18.55	16.46
	95th Percentile	0.76	-2.53	20.77	-8.39	-1.27	4.88	27.65	23.69	27.45	28.85	21.56	17.08
Equity Small - Mid Cap	5th Percentile	0.83	9.29	58.59	15.10	11.84		11.40	12.55	14.48	21.73	18.71	
	25th Percentile	0.14	7.23	49.61	8.47	10.56		12.05	12.97	15.13	23.61	20.24	
	50th Percentile	-0.47	3.21	40.37	5.80	8.54		13.22	13.53	15.77	24.33	20.79	
	75th Percentile	-1.78	1.75	32.32	1.31	5.02		14.22	14.67	16.52	24.61	21.09	
	95th Percentile	-3.80	-0.66	28.71	-1.27	3.67		19.25	19.38	19.85	26.90	21.87	
European Equity	5th Percentile	5.06	16.49	45.87	15.40	13.10	8.40	11.50	10.83	12.27	14.94	12.69	12.80
	25th Percentile	2.47	12.78	30.80	12.78	11.36	8.13	12.94	12.04	13.02	16.95	13.97	13.57
	50th Percentile	1.48	7.66	28.74	8.67	8.80	7.80	14.04	13.04	14.21	18.34	15.22	14.53
	75th Percentile	0.57	6.20	26.33	6.84	7.47	7.46	15.22	14.33	15.71	20.13	16.77	15.48
	95th Percentile	-1.64	1.63	17.72	4.89	5.17	7.19	17.39	15.80	15.96	26.20	18.45	16.25
Foreign Investment Allocation	5th Percentile	1.70	8.20	24.36	12.43	11.02	12.84	1.67	1.69	1.90	4.68	5.45	8.67
	25th Percentile	0.50	4.62	15.52	6.31	6.22	9.72	3.94	4.13	4.64	8.67	7.64	9.76
	50th Percentile	-0.44	3.18	11.85	4.22	4.27	5.81	5.43	5.40	6.14	10.15	8.64	12.63
	75th Percentile	-1.73	1.29	7.97	3.46	3.02	4.38	10.71	9.95	10.72	12.56	10.40	13.47
	95th Percentile	-4.93	-3.41	2.47	0.96	1.23	3.08	15.58	15.33	17.33	18.04	15.42	13.88
Fund of Property Fund - Thai	5th Percentile	-2.35	1.51	-0.18	-2.50	1.28	8.24	7.28	8.36	10.68	18.67	14.88	13.07
	25th Percentile	-2.88	0.10	-1.89	-3.07	0.94	7.94	7.73	8.62	11.43	19.37	15.36	13.29
	50th Percentile	-3.46	-0.38	-4.30	-3.29	0.11	7.56	8.74	9.81	12.71	20.24	16.23	13.56
	75th Percentile	-3.70	-1.09	-5.56	-4.09	-1.03	7.18	8.85	10.08	13.16	20.96	16.81	13.84
	95th Percentile	-4.07	-1.18	-7.14	-4.65	-1.66	6.87	9.29	10.36	13.28	21.78	17.48	14.06
Global Bond Discretionary F/X Hedge or Unhedge	5th Percentile	2.15	4.19	8.64	5.19	3.64	3.00	1.33	1.57	1.73	3.00	2.54	5.11
	25th Percentile	0.67	2.69	7.09	4.25	2.09	2.68	1.68	1.69	2.05	4.27	2.76	5.49
	50th Percentile	0.29	1.92	5.32	3.42	1.61	2.37	1.78	1.86	2.26	6.00	4.40	5.54
	75th Percentile	0.01	1.25	0.76	2.58	0.48	0.29	2.41	2.44	2.88	7.21	5.56	6.46
	95th Percentile	-0.46	0.43	-0.77	1.29	-1.47	-1.09	6.47	5.61	5.25	8.62	6.81	7.48
Global Bond Fully F/X Hedge	5th Percentile	0.81	3.58	6.78	4.90	3.37	3.11	0.20	0.31	0.98	1.91	3.57	3.16
	25th Percentile	0.59	2.44	2.95	4.25	3.07	3.11	1.13	1.40	2.16	3.64	4.95	3.16
	50th Percentile	0.47	1.96	2.30	4.07	2.26	3.11	2.05	2.33	2.37	6.22	5.01	3.16
	75th Percentile	0.12	1.39	1.60	3.72	1.99	3.11	2.95	2.79	2.94	6.38	5.49	3.16
	95th Percentile	-0.27	0.26	0.21	2.87	1.84	3.11	3.30	3.26	2.94	6.99	5.64	3.16

© 2021 Morningstar. All Rights Reserved. The information contained herein: (1) is proprietary to Morningstar and/or its content providers; (2) may not be copied or distributed; (3) is for informational purposes only; and (4) is not warranted to be accurate, complete, or timely. Neither Morningstar nor its content providers are responsible for any damages or losses arising from any use of this information. Past performance is no guarantee of future results. This report is not a solicitation for the sale of shares.

MORNINGSTAR

AIMC Category Performance Report

สมาคมบริษัทจัดการลงทุน
Association of Investment Management Companies

Return and Risk statistics for Thailand Mutual funds

ข้อตกลงและเงื่อนไขของข้อมูลเปรียบเทียบผลการดำเนินงานแบบเปอร์เซ็นต์ไทล์

)Disclaimer of Peer group Fund Performance(

1. ผลการดำเนินงานในอดีตของกองทุน มิได้เป็นสิ่งยืนยันถึงผลการดำเนินงานในอนาคต
2. ผู้ลงทุนสามารถดูข้อมูลฉบับเต็มได้ที่ www.aimc.or.th
3. ผลการดำเนินงานของกองทุนที่การเปรียบเทียบแบ่งตามประเภทกองทุนรวมภายใต้ข้อกำหนดของสมาคมบริษัทจัดการลงทุน
   โดยกองทุนที่จะถูกเปรียบเทียบผลการดำเนินงานในแต่ละช่วงเวลากับกองทุนประเภทเดียวกันในระดับเปอร์เซ็นต์ไทล์ (Percentiles) ต่างๆ โดยแบ่งออกเป็น

– 5th Percentile แสดงผลการดำเนินงานของกองทุนอันดับที่ 5 เปอร์เซ็นต์ไทล์ (Top 5% performance)
– 25th Percentile แสดงผลการดำเนินงานของกองทุนอันดับที่ 25 เปอร์เซ็นต์ไทล์ (Top 25% performance)
– 50th Percentile แสดงผลการดำเนินงานของกองทุนอันดับที่ 50 เปอร์เซ็นต์ไทล์ (Median performance)
– 75th Percentile แสดงผลการดำเนินงานของกองทุนอันดับที่ 75 เปอร์เซ็นต์ไทล์ (Bottom 25% performance)
– 95th Percentile แสดงผลการดำเนินงานของกองทุนอันดับที่ 95 เปอร์เซ็นต์ไทล์ (Bottom 5% performance)

4. ผลตอบแทนที่มีอายุเกินหนึ่งปีนั้นมีการแสดงเป็นผลตอบแทนต่อปี

เมื่อผู้ลงทุนทราบผลตอบแทนของกองทุนที่ลงทุน สามารถนำไปเปรียบเทียบกับเปอร์เซ็นต์ไทล์ตามตาราง จะทราบว่ากองทุนที่ลงทุนนั้นอยู่ในช่วงที่เท่าใดของประเภทกองทุนรวมนั้น

© 2021 Morningstar. All Rights Reserved. The information contained herein: (1) is proprietary to Morningstar and/or its content providers; (2) may not be copied or distributed; (3) is for informational purposes only; and (4) is not warranted to be accurate, complete, or timely. Neither Morningstar nor its content providers are responsible for any damages or losses arising from any use of this information. Past performance is no guarantee of future results. This report is not a solicitation for the sale of shares.

MORNINGSTAR

หนังสือชี้ชวนส่วนสรุปข้อมูลสำคัญ

ข้อมูล ณ วันที่ 30 มิถุนายน 2564

UOB Asset Management

บริษัทหลักทรัพย์จัดการกองทุน ยูโอบี (ประเทศไทย) จำกัด

การเข้าร่วมต่อต้านการทุจริต : ได้รับการรับรอง CAC

กองทุนเปิด ยูไนเต็ด ตราสารทุน เพื่อการออม

United Equity Super Savings Fund : UOBEQ-MSSF

(หน่วยลงทุนชนิดเพื่อการออมพิเศษ : UOBEQ-SSFX)

กองทุนรวมตราสารทุน

กองทุนรวมที่มีนโยบายเปิดให้มีการลงทุนในกองทุนรวมอื่นภายใต้ บลจ. เดียวกัน (Cross Investing Fund)

กองทุนรวมเพื่อการออม (Super Savings Fund : SSF)

กองทุนรวมที่ลงทุนแบบไม่มีความเสี่ยงต่างประเทศ

- คุณกำลังจะลงทุนอะไร?
- กองทุนรวมนี้เหมาะกับใคร
- คุณต้องระวังอะไรเป็นพิเศษ?
- สัดส่วนของประเภททรัพย์สินที่ลงทุน
- ค่าธรรมเนียม
- ผลการดำเนินงาน
- ข้อมูลอื่นๆ

การลงทุนในกองทุนรวม ไม่ใช่การฝากเงิน

คุณกำลังจะลงทุนอะไร ?

<u>นโยบายการลงทุน</u>

กองทุนจะลงทุนในตราสารทุนโดยมี net exposure ในตราสารดังกล่าว โดยเฉลี่ยในรอบปีบัญชีไม่น้อยกว่าร้อยละ 80 ของมูลค่าทรัพย์สินสุทธิของกองทุนรวม โดยจะลงทุนในหรือมีไว้ซึ่งหลักทรัพย์ที่จดทะเบียนในตลาดหลักทรัพย์แห่งประเทศไทย และ/หรือตลาดหลักทรัพย์ เอ็ม เอ ไอ รวมถึงกอง ETF กองทุนรวมอสังหาริมทรัพย์ ทรัสต์เพื่อการลงทุนในอสังหาริมทรัพย์ กองทุนรวมโครงสร้างพื้นฐาน และ/หรือหลักทรัพย์ที่จดทะเบียนในตลาดหลักทรัพย์ที่จะนิยามใหม่ในอนาคต โดยเฉลี่ยในรอบปีบัญชีไม่น้อยกว่าร้อยละ 65 ของมูลค่าทรัพย์สินสุทธิของกองทุนรวม

ทั้งนี้ การนับสัดส่วนการลงทุนในหลักทรัพย์ที่จดทะเบียนในตลาดหลักทรัพย์แห่งประเทศไทย และ/หรือตลาดหลักทรัพย์ เอ็ม เอ ไอ ไม่รวมถึงการลงทุนในหุ้นที่อยู่ในระหว่าง IPO เพื่อการจดทะเบียนซื้อขายในตลาดหลักทรัพย์ดังกล่าว

ทั้งนี้ กองทุนอาจลงทุนในหน่วยลงทุนของกองทุนรวมอื่น ซึ่งอยู่ภายใต้การบริหารของบริษัทจัดการ ในสัดส่วนโดยเฉลี่ยในรอบปีบัญชีไม่เกินร้อยละ 35 ของมูลค่าทรัพย์สินสุทธิของกองทุน และ/หรือลงทุนในกองทุนรวมอสังหาริมทรัพย์ (กอง1) หรือทรัสต์เพื่อการลงทุนในอสังหาริมทรัพย์ (REITs) หรือกองทุนรวมโครงสร้างพื้นฐาน (infra) ซึ่งอยู่ภายใต้การบริหารของบริษัทจัดการ ในสัดส่วนโดยเฉลี่ยในรอบปีบัญชีไม่เกินร้อยละ 20 ของมูลค่าทรัพย์สินสุทธิของกองทุน ยกเว้นกรณีที่กองทุนปลายทางเป็นกองทุนรวมอสังหาริมทรัพย์ (กอง1) และกองทุนรวมโครงสร้างพื้นฐาน (infra) ลงทุนสูงสุดได้ไม่เกิน 1 ใน 3 ของจำนวนหน่วยลงทุนทั้งหมดของกองทุนปลายทาง โดยการลงทุนในหน่วยลงทุนดังกล่าวต้องอยู่ภายใต้กรอบนโยบายการลงทุนของกองทุนซึ่งเป็นไปตามหลักเกณฑ์เงื่อนไข ที่สำนักงานคณะกรรมการ ก.ล.ต.กำหนด ทั้งนี้ กองทุนปลายทางทอดแรกและกองทุนปลายทางทอดสุดท้ายจะไม่สามารถลงทุนย้อนกลับไปลงทุนในกองทุนต้นทาง (Circle investment) และกองทุนปลายทางทอดสุดท้ายจะไม่สามารถลงทุนต่อในกองทุนรวมอื่นภายใต้การบริหารของบริษัทจัดการเดียวกันได้อีก (Cascade investment)

ทั้งนี้ กองทุนอาจลงทุนในหรือมีไว้ซึ่งสัญญาซื้อขายล่วงหน้าเพื่อป้องกันความเสี่ยงตามดุลยพินิจของผู้จัดการกองทุน และ/หรือ อาจลงทุนในตราสารที่มีสัญญาซื้อขายล่วงหน้าแฝง รวมทั้งอาจทำธุรกรรมการให้ยืมหลักทรัพย์ หรือธุรกรรมการซื้อโดยมีสัญญาขายคืน (Reverse Repo) โดยเป็นไปตามหลักเกณฑ์ที่สำนักงานคณะกรรมการ ก.ล.ต. กำหนด

<u>กลยุทธ์การบริหารกองทุน</u>

มุ่งหวังให้ผลประกอบการสูงกว่าดัชนีชี้วัด (Active Management)

กองทุนรวมนี้เหมาะกับใคร ?

1. ผู้ลงทุนที่สามารถรับความผันผวนของราคาหุ้นที่กองทุนรวมไปลงทุน ซึ่งอาจจะปรับตัวเพิ่มสูงขึ้น หรือลดลงจนต่ำกว่ามูลค่าที่ลงทุนและทำให้ขาดทุนได้
2. ผู้ที่สามารถลงทุนในระยะกลางถึงระยะยาว โดยคาดหวังผลตอบแทนในระยะยาวที่ดีกว่าการลงทุนในตราสารหนี้ทั่วไป
3. ผู้ลงทุนที่ต้องการสิทธิประโยชน์ทางภาษีเพื่อส่งเสริมการออมระยะยาวของผู้ลงทุน และสามารถถือหน่วยลงทุนได้ไม่น้อยกว่า 10 ปีวันที่ซื้อหน่วยลงทุน

กองทุนรวมนี้ ไม่เหมาะ กับใคร

1. ผู้ลงทุนที่เน้นการได้รับผลตอบแทนในจำนวนเงินที่แน่นอน หรือรักษาเงินต้นให้อยู่ครบ

2. ผู้ลงทุนที่ไม่สามารถถือหน่วยลงทุนได้ไม่น้อยกว่า 10 ปีวันที่ซื้อหน่วยลงทุน

ทำอย่างไรหากยังไม่เข้าใจนโยบาย และความเสี่ยงของกองทุนนี้

- อ่านหนังสือชี้ชวนฉบับเต็ม หรือสอบถามผู้สนับสนุนการขายและบริษัทจัดการ
- อย่าลงทุนหากไม่เข้าใจลักษณะและความเสี่ยงของกองทุนรวมนี้ดีพอ

คุณต้องระวังอะไรเป็นพิเศษ ?

<u>คำเตือนที่สำคัญ</u>

1. ผู้ลงทุนควรศึกษาข้อมูลเกี่ยวกับสิทธิประโยชน์ทางภาษีที่ระบุไว้ในคู่มือการลงทุนและปฏิบัติตามเงื่อนไขในคู่มือการลงทุนเท่านั้น จึงจะได้รับสิทธิประโยชน์ทางภาษี ทั้งนี้ ผู้ลงทุนจะได้รับสิทธิประโยชน์ทางภาษีเมื่อซื้อหน่วยลงทุนชนิดเพื่อการออมพิเศษ ตั้งแต่ วันที่ 1 เมษายน 2563 ถึง วันที่ 30 มิถุนายน 2563 หรือตามเวลาที่ประกาศกำหนดเพิ่มเติมในอนาคต
2. ผู้ถือหน่วยลงทุนของกองทุนเปิด ยูไนเต็ด ตราสารทุน เพื่อการออม จะไม่ได้รับสิทธิประโยชน์ทางภาษีหากไม่ปฏิบัติตามเงื่อนไขการลงทุน และจะต้องคืนสิทธิประโยชน์ทางภาษีที่เคยได้รับภายในกำหนดเวลา นอกจากนี้จะต้องชำระเงินเพิ่ม และ/หรือเบี้ยปรับตามประมวลรัษฎากรด้วย
3. ผู้ลงทุนไม่สามารถนำหน่วยลงทุนของกองทุนเปิด ยูไนเต็ด ตราสารทุน เพื่อการออม ไปจำหน่าย จ่ายโอน จำนำ หรือนำไปเป็นประกันได้
4. กองทุนอาจลงทุนในตราสารที่มีสัญญาซื้อขายล่วงหน้าแฝง ทำให้กองทุนรวมนี้มีความเสี่ยงมากกว่ากองทุนรวมที่ลงทุนในหลักทรัพย์อ้างอิงโดยตรง เนื่องจากใช้เงินลงทุนในจำนวนที่น้อยกว่าจึงมีกำไร/ขาดทุนสูงกว่าการลงทุนในหลักทรัพย์อ้างอิงโดยตรง
5. กองทุนรวมมีการแบ่งชนิดของหน่วยลงทุน เป็นหน่วยลงทุนชนิดเพื่อการออมและหน่วยลงทุนชนิดเพื่อการออมพิเศษ ทั้งนี้ ผู้ถือหน่วยลงทุนไม่สามารถสับเปลี่ยนหน่วยลงทุนระหว่างชนิดหน่วยลงทุนได้ และบริษัทจัดการจะแยกคำนวณมูลค่าหน่วยลงทุนของหน่วยลงทุนแต่ละชนิด ซึ่งอาจจะมีมูลค่าเท่ากันหรือแตกต่างกันได้ ทั้งนี้ บริษัทจัดการอาจเปลี่ยนแปลงเพิ่มเติมการสับเปลี่ยนหน่วยลงทุนได้ โดยขึ้นอยู่กับดุลยพินิจของบริษัทจัดการ และจะแจ้งให้ผู้ถือหน่วยลงทุนทราบทางเว็บไซต์ของบริษัทจัดการ
6. อย่างไรก็ตาม การสับเปลี่ยนหน่วยลงทุนชนิดเพื่อการออมพิเศษ (กองทุนเปิดต้นทาง) ไปยังกองทุนรวมเพื่อการออมพิเศษหรือกองทุนรวมเพื่อการออมหรือหน่วยลงทุนชนิดเพื่อการออมอื่นใด (กองทุนเปิดปลายทาง) กองทุนเปิดปลายทางดังกล่าวต้องเป็นกองทุนรวมเพื่อการออมพิเศษเท่านั้น หรือเป็นกองทุนรวมเพื่อการออมที่มีนโยบายเดียวกับกองทุนเปิดต้นทางเท่านั้น และ/หรือ กองทุนอื่นใดที่สำนักงาน และ/หรือกฎหมายที่เกี่ยวข้องจะประกาศเพิ่มเติมในอนาคต
7. กองทุนอาจลงทุนในหน่วยลงทุนของกองทุนรวมซึ่งอยู่ภายใต้การบริหารของบริษัทจัดการได้โดยเฉลี่ยในรอบปีบัญชีไม่เกินร้อยละ 35 ของมูลค่าทรัพย์สินสุทธิของกองทุน ซึ่งอาจจะก่อให้เกิดความขัดแย้งทางผลประโยชน์อันอาจเกิดจากนโยบายลงทุนในหน่วยลงทุนของกองทุนรวมภายใต้การจัดการเดียวกัน ดังนั้น บริษัทจัดการจะจัดให้มีระบบงานที่ป้องกันธุรกรรมที่อาจก่อให้เกิดความขัดแย้งดังกล่าว เพื่อให้เกิดประโยชน์สูงสุดแก่ผู้ถือหน่วยลงทุนของทั้งกองทุนรวมต้นทางและกองทุนรวมปลายทาง โดยผู้ถือหน่วยลงทุนสามารถสอบถามข้อมูลเพิ่มเติมได้ที่บริษัทจัดการ หรือทางเว็บไซต์ของบริษัทจัดการ
8. ในกรณีที่มีแนวโน้มว่าจะมีการขายคืนหน่วยลงทุนเกินกว่า 2 ใน 3 ของจำนวนหน่วยลงทุนที่จำหน่ายได้แล้วทั้งหมด บริษัทจัดการอาจใช้ดุลยพินิจในการเลิกกองทุนรวม และอาจยกเลิกคำสั่งซื้อขายหน่วยลงทุนที่ได้รับไว้แล้วหรือหยุดรับคำสั่งดังกล่าวได้
9. บริษัทจัดการอาจหยุดรับคำสั่งซื้อหรือขายหน่วยลงทุน หรือสับเปลี่ยน (ขาเข้า) เป็นการชั่วคราว หรือถาวรได้ ในกรณีที่บริษัทจัดการเห็นว่าการหยุดรับคำสั่งสับเปลี่ยนดังกล่าวจะเป็นประโยชน์สูงสุด หรือมีผลกระทบในทางที่ดีต่อกองทุนเปิดและผู้ถือหน่วยลงทุน
10. กองทุนอาจมีการกระจุกตัวของการถือหน่วยลงทุนของบุคคลใดเกิน 1 ใน 3 ของจำนวนหน่วยลงทุนทั้งหมด ดังนั้น หากผู้ถือหน่วยลงทุนดังกล่าวไถ่ถอนหน่วยลงทุนอาจมีความเสี่ยงให้กองทุนต้องเลิกกองทุนรวมได้โดยผู้ถือหน่วยลงทุนสามารถตรวจสอบข้อมูลได้ที่เว็บไซต์ของบริษัทจัดการ www.uobam.co.th

แผนภาพแสดงตำแหน่งความเสี่ยงของกองทุนรวม

ปัจจัยความเสี่ยงที่สำคัญ

<u>ความเสี่ยงจากความผันผวนของมูลค่าหน่วยลงทุน (Market risk)</u>

	ต่ำ				สูง
ความผันผวนของผลการดำเนินงาน (SD)	≤ 5%	5 - 10%	10 - 15%	15 - 25%	> 25%

	ต่ำ			สูง
กลุ่มหุ้นที่เน้นลงทุน	General	Large Cap	Mid/Small	Sector

<u>ความเสี่ยงจากการลงทุนกระจุกตัว (High concentration risk)</u>

	ต่ำ				สูง
การลงทุนกระจุกตัวในผู้ออกตราสารรวม	≤ 10%	10 - 20%	20 - 50%	50 - 80%	> 80%

	ต่ำ			สูง
การลงทุนกระจุกตัวในหมวดอุตสาหกรรมรวม	20%	20 - 50%	50 - 80%	> 80%

ทั้งนี้ ท่านสามารถดูคำอธิบายความเสี่ยงต่างๆได้จากคำอธิบายเพิ่มเติมท้ายเล่ม

สัดส่วนของประเภททรัพย์สินที่ลงทุน

% ของ NAV

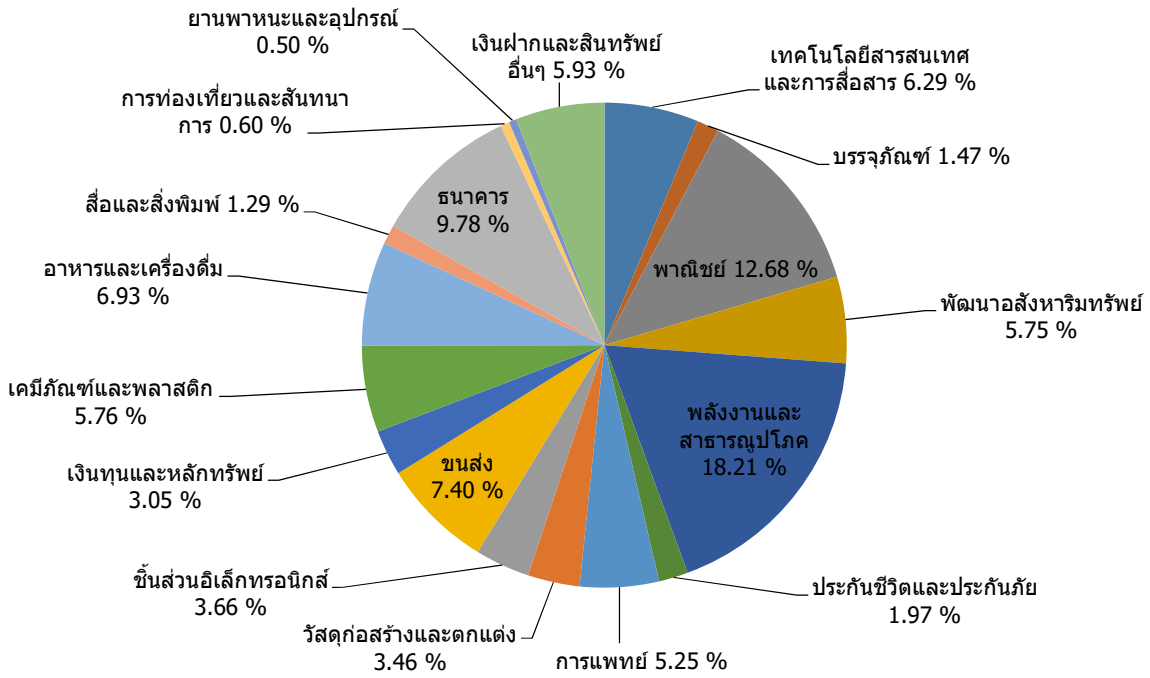

ชื่อทรัพย์สินและการลงทุนสูงสุด 5 อันดับแรก

ทรัพย์สิน	% ของ NAV
1. บริษัท ปตท. จำกัด (มหาชน)	6.18
2. บริษัท ท่าอากาศยานไทย จำกัด (มหาชน)	4.91
3. บริษัท แอดวานซ์ อินโฟร์ เซอร์วิส จำกัด (มหาชน)	4.32
4. ธนาคารไทยพาณิชย์ จำกัด (มหาชน)	3.70
5. บริษัท กรุงเทพดุสิตเวชการ จำกัด (มหาชน)	3.60

คุณสามารถดูข้อมูลที่เป็นปัจจุบันได้ที่ : https://www.uobam.co.th/th/mutual-fund/00686

ค่าธรรมเนียม

*ค่าธรรมเนียมมีผลกระทบต่อผลตอบแทนที่คุณจะได้รับ
ดังนั้น คุณควรพิจารณาการเรียกเก็บค่าธรรมเนียมดังกล่าวก่อนการลงทุน *

ค่าธรรมเนียมที่เรียกเก็บจากกองทุนรวม (% ต่อปีของ NAV)

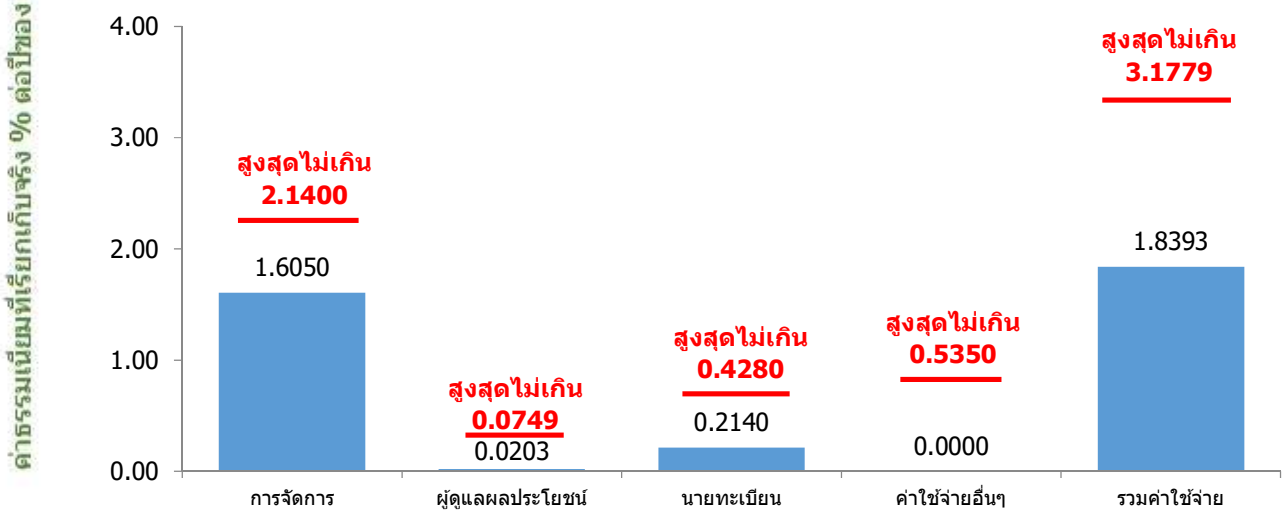

- ค่าธรรมเนียมดังกล่าวข้างต้น ได้รวมภาษีมูลค่าเพิ่มหรือภาษีธุรกิจเฉพาะ หรือภาษีอื่นใดทำนองเดียวกัน (ถ้ามี)

- ทั้งนี้ หากกองทุนลงทุนในหน่วยลงทุนของกองทุนรวมภายใต้การจัดการเดียวกัน (กองทุนปลายทาง) บริษัทจัดการจะไม่เรียกเก็บค่าธรรมเนียมการจัดการซ้ำซ้อนกับกองทุนปลายทาง เช่น หากกองทุนต้นทางมีมูลค่าทรัพย์สินสุทธิ 1,000 ล้านบาท และจัดสรรการลงทุนไปยังกองทุนปลายทางจำนวน 100 ล้านบาท บริษัทจัดการจะเรียกเก็บค่าธรรมเนียมการจัดการจาก (1) เงินลงทุน 900 ล้านบาท ในอัตราที่กองทุนต้นทางกำหนด และ (2) เงินลงทุน 100 ล้านบาทในอัตราที่กองทุนปลายทางกำหนด เป็นต้น และรวมถึงกรณีที่กองทุนปลายทางอาจลงทุนในหน่วยลงทุนของกองทุนใดๆ ของบริษัทจัดการอีกทอดหนึ่ง บริษัทจัดการจะไม่เรียกเก็บค่าธรรมเนียมดังกล่าวซ้ำซ้อนด้วย

ทั้งนี้ สามารถดูค่าธรรมเนียมที่เรียกเก็บจากกองทุนรวมย้อนหลัง 3 ปีได้ที่ :

https://www.uobam.co.th/th/mutual-fund/00686

ค่าธรรมเนียมที่เรียกเก็บจากผู้ถือหน่วยลงทุน (% ของมูลค่าหน่วยลงทุน)*

รายการ	สูงสุดไม่เกิน	เก็บจริง
ค่าธรรมเนียมการขาย	ไม่มี	ไม่มี
ค่าธรรมเนียมการสับเปลี่ยนหน่วยลงทุนเข้า	2.00	ยกเว้น
ค่าธรรมเนียมการรับซื้อคืน	ไม่มี	ไม่มี
ค่าธรรมเนียมการสับเปลี่ยนหน่วยลงทุนออก	2.00	2.00**
ค่าธรรมเนียมการโอนหน่วย	ไม่มี	ไม่มี
ค่าธรรมเนียมการออกเอกสารแสดงสิทธิในหน่วยลงทุน	ไม่มี	ไม่มี

* ทั้งนี้ บริษัทจัดการอาจคิดค่าธรรมเนียมดังกล่าวกับผู้สั่งซื้อหรือผู้ถือหน่วยลงทุนแต่ละกลุ่มหรือแต่ละคนไม่เท่ากันได้ โดยบริษัทจัดการจะแจ้งรายละเอียดหลักเกณฑ์ในการคิดค่าธรรมเนียม โดยจะแจ้งให้ทราบทางเว็บไซต์ของบริษัทจัดการ

** ในกรณีที่เป็นการสับเปลี่ยนระหว่างกองทุนรวมเพื่อการออมภายใต้การบริหารของบริษัทจัดการ บริษัทจัดการจะยกเว้นค่าธรรมเนียมดังกล่าว แต่ทั้งนี้ ค่าธรรมเนียมการสับเปลี่ยนหน่วยลงทุนออกไปบริษัทจัดการอื่นจะเรียกเก็บในอัตราไม่เกินร้อยละ 2.00 ของมูลค่าหน่วยลงทุนของวันทำการล่าสุดก่อนหน้าวันทำรายการสับเปลี่ยนหน่วยลงทุนแต่ไม่ต่ำกว่า 200 บาท ต่อ 1 รายการ โดยบริษัทจัดการหรือผู้สนับสนุนการขายหรือรับซื้อคืนจะเรียกเก็บจากผู้ถือหน่วยลงทุนโดยตรงเมื่อผู้ถือหน่วยลงทุนยื่นคำสั่งสับเปลี่ยนหน่วยลงทุน

ค่าธรรมเนียมดังกล่าว ข้างต้นเป็นอัตราที่รวมภาษีมูลค่าเพิ่ม (ถ้ามี) หรือภาษีธุรกิจเฉพาะ (ถ้ามี) หรือภาษีอื่นใดทำนองเดียวกัน (ถ้ามี) ไว้แล้ว

ผลการดำเนินงานในอดีต

*ผลการดำเนินงานในอดีต มิได้เป็นสิ่งยืนยันถึงผลการดำเนินงานในอนาคต *

1. ดัชนีชี้วัด คือ : ดัชนีผลตอบแทนรวมตลาดหลักทรัพย์แห่งประเทศไทย (SET TRI) สัดส่วน 100.00%

2. ผลการดำเนินงานย้อนหลังตามปีปฏิทิน

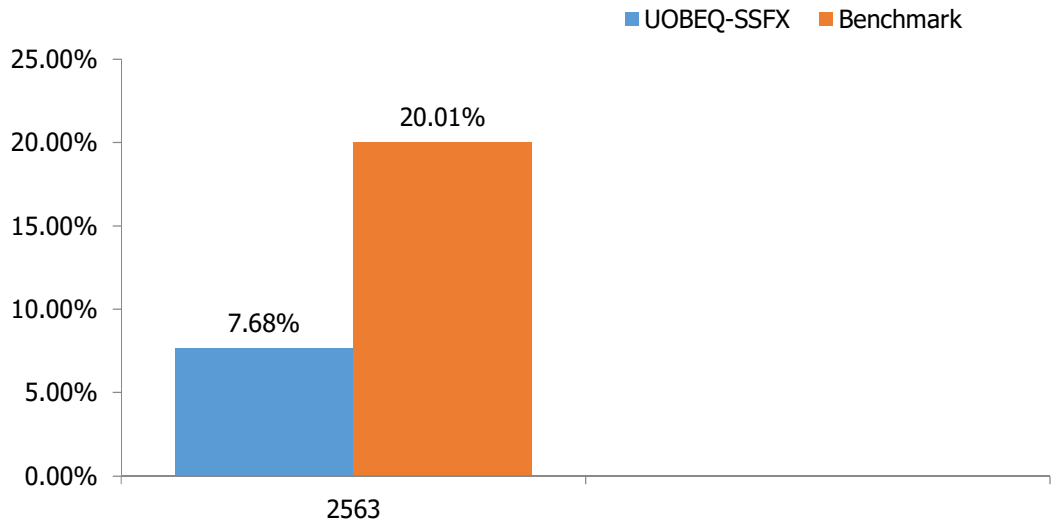

หมายเหตุ : ผลการดำเนินงานปี 2563 เป็นผลการดำเนินงานตั้งแต่วันที่ 10 เมษายน 2563 ถึงวันที่ 30 ธันวาคม 2563 เนื่องจากกองทุนนี้ จดทะเบียนวันที่ 10 เมษายน 2563

3. กองทุนนี้เคยมีผลขาดทุนสูงสุดในช่วงเวลา 5 ปี (หรือตั้งแต่จัดตั้งกองทุน) คือ -19.5325%

4. ความผันผวนของผลการดำเนินงาน (standard deviation) คือ 16.33% ต่อปี

5. ประเภทกองทุนรวมเพื่อใช้เปรียบเทียบผลการดำเนินงาน ณ จุดขาย คือ Equity General
*คุณสามารถดูข้อมูลที่เป็นปัจจุบันได้ที่ https://www.uobam.co.th/th/mutual-fund/00686

6. ผลการดำเนินงานย้อนหลังแบบปักหมุด

กองทุน	YTD	3 เดือน	Percentile	6 เดือน	Percentile	1 ปี	Percentile	3 ปี	Percentile	5 ปี	Percentile	10 ปี	Percentile	ตั้งแต่จัดตั้งกองทุน*
ผลตอบแทนของกองทุนรวม	11.13%	-0.83%	50	11.13%	50	13.81%	75	N/A	N/A	N/A	N/A	N/A	N/A	15.82%
ผลตอบแทนตัวชี้วัด	11.47%	0.89%	25	11.47%	50	21.65%	25	N/A	N/A	N/A	N/A	N/A	N/A	26.89%
ความผันผวนของกองทุน	8.67%	5.92%	5	8.67%	5	16.29%	50	N/A	N/A	N/A	N/A	N/A	N/A	16.33%
ความผันผวนของตัวชี้วัด	8.92%	5.89%	5	8.92%	5	16.35%	50	N/A	N/A	N/A	N/A	N/A	N/A	17.40%

- ผลตอบแทนที่มีอายุน้อยกว่า 1 ปี จะแสดงเป็นผลตอบแทนต่อช่วงเวลา
- เอกสารการวัดผลการดำเนินงานของกองทุนรวมฉบับนี้ ได้จัดทำขึ้นตามมาตรฐานการวัดและนำเสนอผลการดำเนินงานของกองทุนรวมของสมาคมบริษัทจัดการลงทุน
- คุณสามารถดูข้อมูลที่เป็นปัจจุบันได้ที่ : https://www.uobam.co.th/th/mutual-fund/00686

AIMC Category	Peer Percentile	Return (%)						Standard Deviation (%)					
		3M	6M	1Y	3Y	5Y	10Y	3M	6M	1Y	3Y	5Y	10Y
	5th Percentile	6.42	23.97	36.45	6.74	6.76	8.24	10.01	9.89	12.67	14.44	13.06	12.35
	25th Percentile	0.83	14.97	23.11	1.87	3.62	6.96	11.67	11.95	15.21	18.55	15.58	15.83
Equity General	50th Percentile	-0.96	12.00	15.92	0.03	2.52	5.90	12.73	13.08	16.43	19.55	16.55	16.22
	75th Percentile	-2.24	9.55	13.25	-1.76	1.22	4.94	13.85	13.77	17.09	20.55	17.40	16.62
	95th Percentile	-4.46	5.37	6.30	-4.74	-0.96	3.13	15.33	15.78	18.74	23.08	18.70	18.03

ตารางแสดงผลการดำเนินงานของกลุ่ม Equity General ข้อมูล ณ วันที่ 30 มิถุนายน 2564

ข้อตกลงและเงื่อนไขของข้อมูลเปรียบเทียบผลการดำเนินงานแบบเปอร์เซ็นต์ไทล์ (Disclaimer of Peer Group Fund Performance)

1. ผลการดำเนินงานในอดีตของกองทุน มิได้เป็นสิ่งยืนยันถึงผลการดำเนินงานในอนาคต

2. ผู้ลงทุนสามารถดูข้อมูลฉบับเต็มได้ที่ www.aimc.or.th

3. ผลการดำเนินงานของกองทุนที่การเปรียบเทียบ แบ่งตามประเภทกองทุนรวมภายใต้ข้อกำหนดของสมาคมบริษัทจัดการลงทุน โดยกองทุนที่จะถูกเปรียบเทียบผลการดำเนินงานในแต่ละช่วงเวลากับกองทุนประเภทเดียวกันในระดับเปอร์เซ็นต์ไทล์ (Percentiles) ต่างๆ โดยแบ่งออกเป็น
   - 5th Percentile แสดงผลการดำเนินงานของกองทุนอันดับที่ 5 เปอร์เซ็นต์ไทล์ (Top 5% performance)
   - 25th Percentile แสดงผลการดำเนินงานของกองทุนอันดับที่ 25 เปอร์เซ็นต์ไทล์ (Top 25% performance)
   - 50th Percentile แสดงผลการดำเนินงานของกองทุนอันดับที่ 50 เปอร์เซ็นต์ไทล์ (Median Performance)
   - 75th Percentile แสดงผลการดำเนินงานของกองทุนอันดับที่ 75 เปอร์เซ็นต์ไทล์ (Bottom 25% performance)
   - 95th Percentile แสดงผลการดำเนินงานของกองทุนอันดับที่ 95 เปอร์เซ็นต์ไทล์ (Bottom 5% performance)

4. ผลตอบแทนที่มีอายุเกินหนึ่งปีนั้นมีการแสดงเป็นผลตอบแทนต่อปี

   เมื่อผู้ลงทุนทราบผลตอบแทนของกองทุนที่ลงทุน สามารถนำไปเปรียบเทียบกับเปอร์เซ็นต์ไทล์ตามตาราง จะทราบว่ากองทุนที่ลงทุนนั้นอยู่ในช่วงที่เท่าใดของประเภทกองทุนรวมนั้น

ข้อมูลอื่นๆ

นโยบายการจ่ายปันผล	ไม่จ่าย
ผู้ดูแลผลประโยชน์	ธนาคารทหารไทยธนชาต จำกัด (มหาชน)
วันที่จดทะเบียน	10 เมษายน 2563
อายุโครงการ	ไม่กำหนด
การซื้อและขายคืนหน่วยลงทุน	**<u>วันทำการซื้อ</u>** : กองทุนนี้ไม่เปิดให้ซื้อหน่วยลงทุนเพิ่มเติมตั้งแต่วันที่ 1 กรกฎาคม 2563 เป็นต้นไป **<u>วันทำการขายคืน</u>** : ทุกวันทำการ ตั้งแต่เวลาเปิดทำการ ถึง 15.30 น. มูลค่าขั้นต่ำของการขายคืน : ไม่กำหนด ยอดคงเหลือขั้นต่ำ : ไม่กำหนด ระยะเวลาการรับเงินค่าขายคืน : ภายใน 5 วันทำการนับแต่วันรับซื้อคืนหน่วยลงทุน <u>หมายเหตุ</u> สามารถตรวจสอบมูลค่าทรัพย์สินรายวันได้ที่ www.uobam.co.th
รายชื่อผู้จัดการกองทุน	ชื่อ-นามสกุล / วันที่เริ่มบริหารกองทุนนี้ นายสิทธิ์ศักดิ์ ณัฐวุฒิ* / 10 เมษายน 2563 นางสาวปราณี ศรีมหาลาภ / 10 เมษายน 2563 นายธนกร ธรรมลงกรต / 10 เมษายน 2563 นางสาวนพรัตน์ ประมวลวัลลิกุล* / 10 เมษายน 2563 นายวีรชัย จันเป็ง* / 1 มิถุนายน 2564 นางสาวศรสวรรค์ เติมวุฒิกุล / 1 มิถุนายน 2564 * ปฏิบัติหน้าที่เป็นผู้จัดการกองทุนและผู้จัดการลงทุนในสัญญาซื้อขายล่วงหน้าเพิ่มเติม
ผู้สนับสนุนการขายหรือรับซื้อคืน	1. บริษัทหลักทรัพย์ คันทรี่ กรุ๊ป จำกัด (มหาชน) : โทรศัพท์ 0-2205-7111 2. บริษัทหลักทรัพย์ โกลเบล็ก จำกัด : โทรศัพท์ 0-2672-5999, 0-2687-7000 3. บริษัทหลักทรัพย์ โนมูระ พัฒนสิน จำกัด (มหาชน) : โทรศัพท์ 0-2638-5500 4. ธนาคารยูโอบี จำกัด (มหาชน) : โทรศัพท์ 0-2285-1555 5. ธนาคารทหารไทยธนชาต จำกัด (มหาชน) : โทรศัพท์ 1558 6. บริษัทหลักทรัพย์ เมย์แบงก์ กิมเอ็ง (ประเทศไทย) จำกัด (มหาชน) : โทรศัพท์ 0-2658-5050 7. บริษัทหลักทรัพย์ ไอ วี โกลบอล จำกัด (มหาชน) : โทรศัพท์ 0-2658-5800 8. บริษัทหลักทรัพย์ ยูโอบี เคย์เฮียน (ประเทศไทย) จำกัด (มหาชน) : โทรศัพท์ 0-2659-8000 9. บริษัทหลักทรัพย์ กรุงศรี จำกัด (มหาชน) : โทรศัพท์ 0-2659-7000 , 0-2099-7000 10. บริษัทหลักทรัพย์ เอเซีย พลัส จำกัด : โทรศัพท์ 0-2680-1234 11. บริษัทหลักทรัพย์ เออีซี จำกัด (มหาชน) : โทรศัพท์ 0-2659-3456 12. บริษัทหลักทรัพย์ กรุงไทย ซีมิโก จำกัด : โทรศัพท์ 0-2695-5000 13. บริษัทหลักทรัพย์ ไทยพาณิชย์ จำกัด : โทรศัพท์ 0-2949-1999

	14. บริษัทหลักทรัพย์ ฟิลลิป (ประเทศไทย) จำกัด (มหาชน) : โทรศัพท์ 0-2635-3123 15. บริษัทหลักทรัพย์ เกียรตินาคินภัทร จำกัด (มหาชน) : โทรศัพท์ 0-2305-9000 16. บริษัทหลักทรัพย์ ฟินันเซีย ไซรัส จำกัด (มหาชน) : โทรศัพท์ 0-2782-2400 17. บริษัทหลักทรัพย์ ธนชาต จำกัด (มหาชน) : โทรศัพท์ 0-2217-8888 18. บริษัทหลักทรัพย์ ดีบีเอส วิคเคอร์ส (ประเทศไทย) จำกัด : โทรศัพท์ 0-2857-7000 19. บริษัทหลักทรัพย์จัดการกองทุน เมอร์ชั่น พาร์ทเนอร์ จำกัด : โทรศัพท์ 0-2660-6677 20. บริษัทหลักทรัพย์ เคจีไอ (ประเทศไทย) จำกัด (มหาชน) : โทรศัพท์ 0-2658-8888 21. บริษัทหลักทรัพย์ บัวหลวง จำกัด (มหาชน) : โทรศัพท์ 0-2618-1111 22. บริษัทหลักทรัพย์ ฟินันซ่า จำกัด : โทรศัพท์ 0-2697-3700 23. บริษัทหลักทรัพย์ ซีจีเอส-ซีไอเอ็มบี (ประเทศไทย) จำกัด : โทรศัพท์ 0-2841-9000 24. บริษัทหลักทรัพย์ เคทีบีเอสที (ประเทศไทย) จำกัด (มหาชน) : โทรศัพท์ 0-2351-1800 25. บริษัทหลักทรัพย์ ทรีนีตี้ จำกัด : โทรศัพท์ 0-2343-9555 26. บริษัท แอ๊ดวานซ์ ไลฟ์ ประกันชีวิต จำกัด (มหาชน) : โทรศัพท์ 0-2648-3600 27. ธนาคาร แลนด์ แอนด์ เฮ้าส์ จำกัด (มหาชน) : โทรศัพท์ 1327,0-2359-0000 28. บริษัทหลักทรัพย์ ไอร่า จำกัด(มหาชน) : โทรศัพท์ 0-2080-2888 29. บริษัทหลักทรัพย์ อาร์เอชบี (ประเทศไทย) จำกัด (มหาชน) : โทรศัพท์ 0-2088 -9797 30. บริษัทหลักทรัพย์จัดการกองทุน เอเซีย เวลท์ จำกัด : โทรศัพท์ 0-2207-2100 31. บริษัทหลักทรัพย์นายหน้าซื้อขายหน่วยลงทุน เว็ลธ์ เมจิก จำกัด : โทรศัพท์ 0-2861-5508 , 0-2861-6090 32. ธนาคารกรุงไทย จำกัด (มหาชน) : โทรศัพท์ 0-2111-1111 33. ธนาคารฮ่องกงและเซี่ยงไฮ้แบงกิ้งคอร์ปอเรชั่น จำกัด : โทรศัพท์ 0-2614-4000 34. บริษัทหลักทรัพย์ กสิกรไทย จำกัด (มหาชน) : โทรศัพท์ 0-2696-0000, 0-2796-0000 35. บริษัทหลักทรัพย์ หยวนต้า (ประเทศไทย) จำกัด : โทรศัพท์ 0-2009-8888 36. บริษัท หลักทรัพย์นายหน้าซื้อขายหน่วยลงทุน ฟินโนมีนา จำกัด : โทรศัพท์ 0-2026-5100 37. บริษัทหลักทรัพย์นายหน้าซื้อขายหน่วยลงทุน โรโบเวลธ์ จำกัด : โทรศัพท์ 0-2026-6222 38. บริษัท ฟิลลิปประกันชีวิต จำกัด (มหาชน) : โทรศัพท์ 0-2022-5000 39. บริษัท เมืองไทยประกันชีวิต จำกัด (มหาชน) : โทรศัพท์ 0-2274-9400 ผู้สนับสนุนการขายหรือรับซื้อคืนอื่นๆ ที่บริษัทจัดการแต่งตั้งขึ้น (ถ้ามี)
อัตราส่วนหมุนเวียนการลงทุนของกองทุนรวม (PTR)	ในรอบระยะเวลาที่ผ่านมาย้อนหลัง 1 ปี เท่ากับ 99.82%
ติดต่อสอบถาม รับหนังสือชี้ชวน ร้องเรียน	บริษัทหลักทรัพย์จัดการกองทุน ยูโอบี (ประเทศไทย) จำกัด ที่อยู่ : ชั้น 23A, 25 อาคารเอเซียเซ็นเตอร์ เลขที่ 173/27-30, 32-33 ถนนสาทรใต้ แขวงทุ่งมหาเมฆ เขตสาทร กรุงเทพมหานคร 10120 โทรศัพท์ : 0-2786-2222 โทรสาร 0-2786-2377 Website : www.uobam.co.th /Email : thuobamwealthservice@UOBgroup.com
ธุรกรรมที่อาจก่อให้เกิดความขัดแย้งทางผลประโยชน์	กรณีบริษัทจัดการมีธุรกรรมที่อาจก่อให้เกิดความขัดแย้งทางผลประโยชน์ บริษัทจัดการจะเปิดเผยข้อมูลธุรกรรมดังกล่าวให้ผู้ถือหน่วยลงทุนทราบผ่านทางเว็ปไซต์ของบริษัทจัดการ คุณสามารถตรวจสอบธุรกรรมที่อาจก่อให้เกิดความขัดแย้งทางผลประโยชน์ได้ที่ www.uobam.co.th

- การลงทุนในหน่วยลงทุนไม่ใช่การฝากเงิน รวมทั้งไม่ได้อยู่ภายใต้ความคุ้มครองของสถาบันคุ้มครองเงินฝาก จึงมีความเสี่ยงจากการลงทุนซึ่งผู้ลงทุนอาจไม่ได้รับเงินลงทุนคืนเต็มจำนวน
- ได้รับอนุมัติจัดตั้งและอยู่ภายใต้การกำกับดูแลของสำนักงาน ก.ล.ต
- การพิจารณาร่างหนังสือชี้ชวนในการเสนอขายหน่วยลงทุนของกองทุนรวมนี้มิได้เป็นการแสดงว่าสำนักงาน ก.ล.ต. ได้รับรองถึงความถูกต้องของข้อมูลในหนังสือชี้ชวนของกองทุนรวม หรือได้ประกันราคาหรือผลตอบแทนของหน่วยลงทุนที่เสนอขายนั้น ทั้งนี้ บริษัทจัดการกองทุนรวมได้สอบทานข้อมูลในหนังสือชี้ชวนส่วนสรุปข้อมูลสำคัญ ณ วันที่ 30 มิถุนายน 2564 แล้วด้วยความระมัดระวังในฐานะผู้รับผิดชอบในการดำเนินการของกองทุนรวมและขอรับรองว่าข้อมูลดังกล่าวถูกต้อง ไม่เป็นเท็จ และไม่ทำให้ผู้อื่นสำคัญผิด

***CAC** หมายถึง Thailand's Private Sector Collective Action Coalition Against Corruption (โครงการแนวร่วมปฏิบัติของภาคเอกชนไทยในการต่อต้านการทุจริตของสมาคมส่งเสริมสถาบันกรรมการบริษัทไทย)

อัตราส่วนหมุนเวียนการลงทุนของกองทุนรวม (Portfolio turnover ratio : PTR) เพื่อให้ผู้ลงทุนทราบถึงปริมาณการซื้อขายทรัพย์สินของกองทุน และสะท้อนกลยุทธ์การลงทุนของผู้จัดการกองทุนได้ดียิ่งขึ้น โดยคำนวณจากมูลค่าที่ต่ำกว่าระหว่างผลรวมของมูลค่าการซื้อทรัพย์สินกับผลรวมของมูลค่าการขายทรัพย์สินที่กองทุนรวมลงทุนในรอบระยะเวลาผ่านมาย้อนหลัง 1 ปี หารด้วยมูลค่าทรัพย์สินสุทธิเฉลี่ยของกองทุนรวมในรอบระยะเวลาเดียวกัน

คำอธิบายเพิ่มเติม

ปัจจัยความเสี่ยงที่สำคัญเพิ่มเติม

1. **ความเสี่ยงทางการตลาด (Market Risk)** หมายถึง ความเสี่ยงที่มูลค่าของหลักทรัพย์ที่กองทุนรวมลงทุนจะเปลี่ยนแปลงเพิ่มขึ้นหรือลดลงจากปัจจัยภายนอก เช่น สภาวะเศรษฐกิจการลงทุน ปัจจัยทางการเมืองทั้งในและต่างประเทศ เป็นต้น ซึ่งพิจารณาได้จากค่า standard deviation (SD) ของกองทุนรวม หากกองทุนรวมมีค่า SD สูง แสดงว่ากองทุนรวมมีความผันผวนจากการเปลี่ยนแปลงของราคาหลักทรัพย์สูง

2. **ความเสี่ยงจากการดำเนินธุรกิจของผู้ออกตราสาร (Business Risk)** หมายถึง ความสามารถในการดำเนินธุรกิจของผู้ออกตราสารดังกล่าว จะบ่งบอกถึงถึงศักยภาพ ความสามารถในการทำกำไร ฐานะการเงิน และความเข้มแข็งขององค์กรธุรกิจ ซึ่งจะถูกสะท้อนออกมาในราคาของหุ้นที่มีการขึ้นหรือลงในขณะนั้นๆ

3. **ความเสี่ยงจากการลงทุนในสัญญาซื้อขายล่วงหน้า (Derivatives Risk)** หมายถึง สัญญาซื้อขายล่วงหน้าบางประเภทอาจมีการขึ้นลงผันผวน (volatile) มากกว่าหลักทรัพย์พื้นฐาน ดังนั้นหากกองทุนมีการลงทุนในหลักทรัพย์ดังกล่าวย่อมทำให้สินทรัพย์มีความผันผวนมากกว่าการลงทุนในหลักทรัพย์พื้นฐาน (Underlying Security)

4. **ความเสี่ยงจากความสามารถในการชำระหนี้ของผู้ออกตราสารหนี้ (Credit Risk)** เป็นความเสี่ยงจากตราสารหนี้ที่กองทุนรวมไปลงทุนที่อาจจะมีการผิดนัดชำระหนี้ คือบริษัทผู้ออกตราสารหนี้นั้นๆไม่สามารถนำเงินต้น/ดอกเบี้ยมาจ่ายเมื่อถึงวันที่ครบกำหนดที่ต้องจ่าย โดยมีสาเหตุมาจากบริษัทประสบสภาวะขาดทุนหรือไม่มีสภาพคล่องพอที่จะมาจ่ายคืน เป็นต้น

5. **ความเสี่ยงจากการกระจุกตัวลงทุนในผู้ออกตราสาร (high issuer concentration risk)**

   (1) ความเสี่ยงจากการลงทุนกระจุกตัวในผู้ออกตราสารรายใดรายหนึ่ง (High Issuer Concentration Risk) เกิดจากกองทุนลงทุนในผู้ออกตราสารรายใดๆ มากกว่า 10% ของ NAV รวมกัน ซึ่งหากเกิดเหตุการณ์ที่ส่งผลกระทบต่อการดำเนินงาน ฐานะการเงิน หรือความมั่นคงของผู้ออกตราสารรายดังกล่าว กองทุนอาจมีผลการดำเนินงานที่ผันผวนมากกว่ากองทุนที่กระจายการลงทุนในหลายผู้ออกตราสาร

   ทั้งนี้ การลงทุนแบบกระจุกตัวไม่รวมถึงกรณีการลงทุนในทรัพย์สินดังนี้

   1. ตราสารหนี้ภาครัฐไทย

   2. ตราสารภาครัฐต่างประเทศที่มีการจัดอันดับความน่าเชื่อถืออยู่ในอันดับที่สามารถลงทุนได้

   3. เงินฝากหรือตราสารเทียบเท่าเงินฝากที่ผู้รับฝากหรือผู้ออกตราสารที่มีการจัดอันดับความน่าเชื่อถืออยู่ในอันดับที่สามารถลงทุนได้

   (2) ความเสี่ยงจากการลงทุนกระจุกตัวในหมวดอุตสาหกรรมใดอุตสาหกรรมหนึ่ง (Sector Concentration Risk) เกิดจากกองทุนลงทุนในบางหมวดอุตสาหกรรมมากกว่า 20% ของ NAV รวมกัน ซึ่งหากเกิดเหตุการณ์ที่ส่งผลกระทบต่ออุตสาหกรรมนั้น กองทุนดังกล่าวอาจมีผลการดำเนินงานที่ผันผวนมากกว่ากองทุนที่กระจายการลงทุนในหลายหมวดอุตสาหกรรม

   (3) ความเสี่ยงจากการกระจุกตัวลงทุนในประเทศใดประเทศหนึ่ง (Country Concentration Risk) เกิดจากกองทุนลงทุนในประเทศใดประเทศหนึ่งมากกว่า 20% ของ NAV รวมกัน ทั้งนี้ ไม่รวมถึงการลงทุนในตราสารที่ผู้ออกเสนอขายอยู่ในประเทศไทย ซึ่งหากเกิดเหตุการณ์ที่ส่งผลกระทบต่อประเทศดังกล่าว เช่น การเมือง เศรษฐกิจ สังคม เป็นต้น กองทุนดังกล่าวอาจมีผลการดำเนินงานที่ผันผวนมากกว่ากองทุนที่กระจายการลงทุนในหลายประเทศ